Lạy Thánh Nữ Đồng Trinh

Viết theo lời kinh Hãy Nhớ

Intro *Xuân Hoàng*

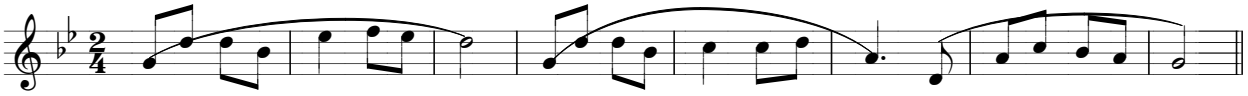

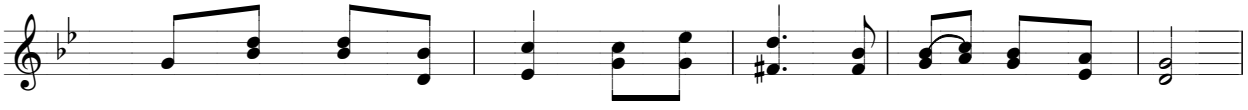

Lạy Thánh Nữ Đồng Trinh Ma- ri - a là Mẹ rất nhân từ.

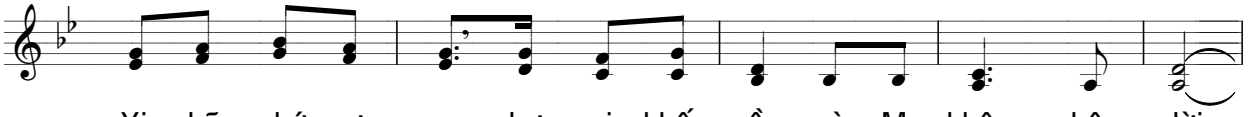

Xin hãy nhớ xưa nay chưa ai khấn cầu mà Mẹ không nhậm lời:

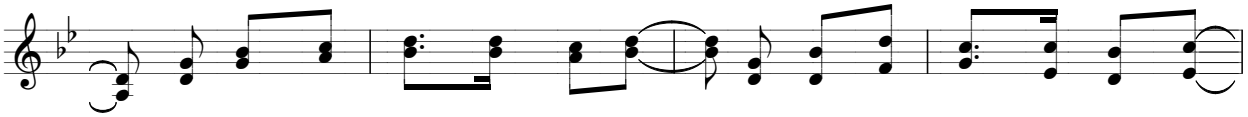

Mẹ luôn chúc phúc cho đoàn con, Mẹ luôn chở che con ngày đêm,

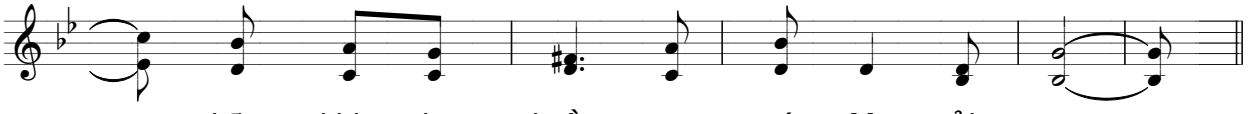

những khi đau buồn, con có Mẹ ủi an.

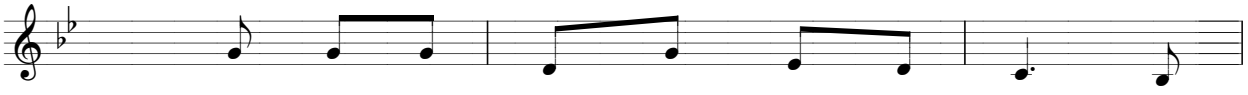

1. Nay con tin tưởng phó dâng nơi Mẹ, đời
2. Nay con sấp mình dưới chân Mẹ hiền, nguyện

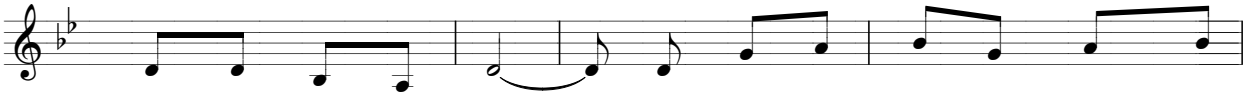

con trót cả buồn vui. Nguyện xin Mẹ hãy dủ thương nâng
xin cho cuộc đời con: là kẻ tội lỗi, được ơn tha

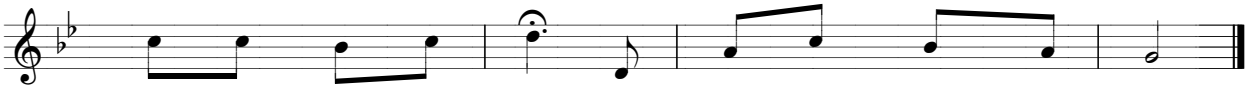

đỡ cho đoàn con mãi được vui sống trong an bình.
thứ, giao hòa với Chúa. Mẹ ơi đoái thương nhậm lời!