Nước Hằng Sống

Nhạc : TRẦM THIÊN THU
Lời : Ga 4:5-42

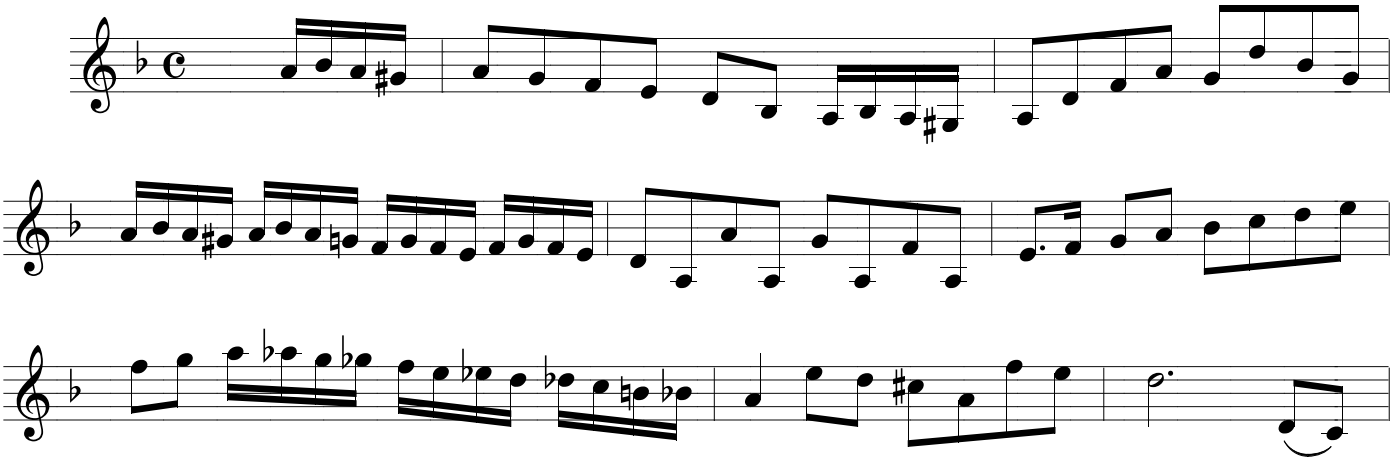

1. Hôm
2. Nay
3. Ơn
4. Luôn
5. Dương

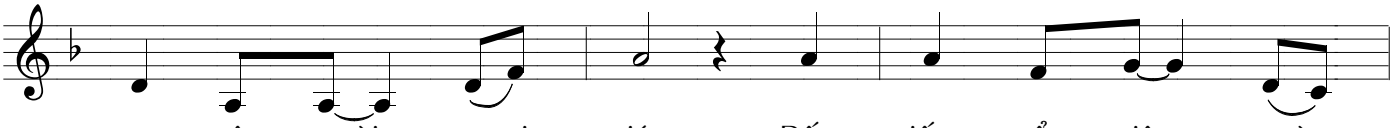

xưa một người ngoại giáo Đến giếng tổ tiên ngày
con tìm về bên Chúa Những ước cùng trông từng
Cha đời đời châu báu Hỡi Đấng công minh từ
luôn nặng nề vai gánh Sáng tới chiều hôm nhọc
gian từ rày xa lánh Thống hối tội với lòng

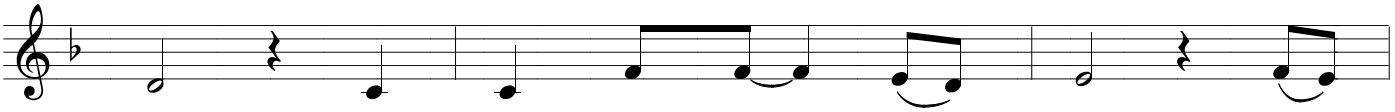

nào Gặp được chính Đấng Thiên Sai, Đấng
giờ Gặp được suối mát linh thiêng Để
hậu Cầu Ngài giáng phúc thi ân Giúp
nhằn Lòng buồn xác yếu lao đao Khát
thành Ngày ngày quyết chí canh tân Sớm

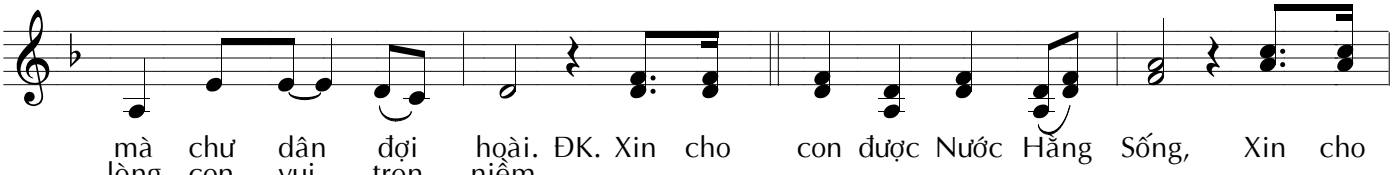

mà chư dân đợi hoài. ĐK. Xin cho con được Nước Hằng Sống, Xin cho
lòng con vui trọn niềm.
đoàn con trên đường trần.
Ngài nên con buồn nhiều.
chiều con xa hồng trần.

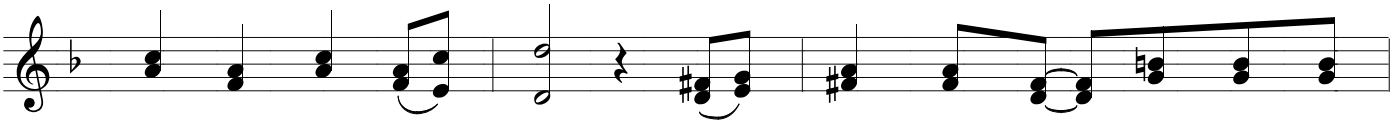

con được Nước Hằng Sống, Để con không còn khát nữa, Chúa

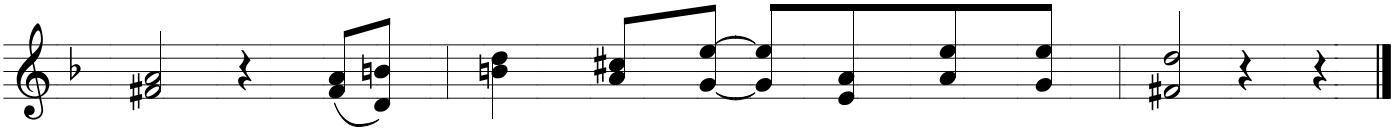

ơi! Để con được sống trường sinh bên Người.