Bê-lem Năm Nào

Thiên Lý

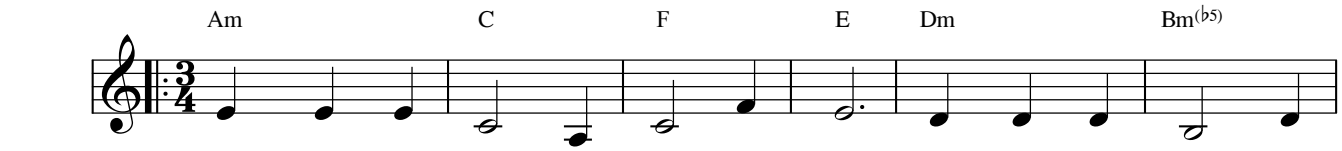

1. Bê - lem năm nào vào mùa tuyết rơi. Quê hương xa vời Con
Nơi đây chính một Hài Nhi giáng sinh. Mang cho thế trần muôn
2. Bê - lem năm nào vì sao chiếu soi. Ba vua lên đường đi
Phương đông sáng ngời vì sao thánh ân. Ba vua kính chào Con
3. Trông lên Ngôi Lời nguyện cầu thiết tha. Xin cho muôn nhà an
Tha hương nơi này nặng tình nước non. Quê cha đất mẹ bao

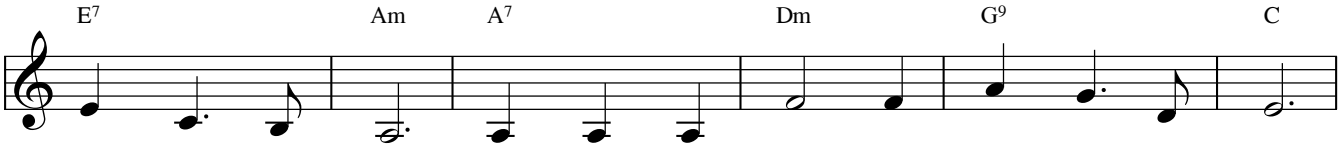

Chúa sinh xuống đời. Mịt mùng trần gian canh tối rơi thật nhanh.
phúc vinh thiên đình. Tình Người rộng lan khắp chốn trên trần gian.
kiếm Con Vua Trời. Người vừa hạ sinh bên máng rơm cỏ hôi.
Chúa sinh xuống trần. Mộc dược trầm hương cung kính dâng Hài Nhi.
phước trong thái hòa. Đời còn lầm than cay đắng vẫn tràn lan.
nhớ thương hao mòn. Ngàn lời nỉ non con thiết tha cầu xin.

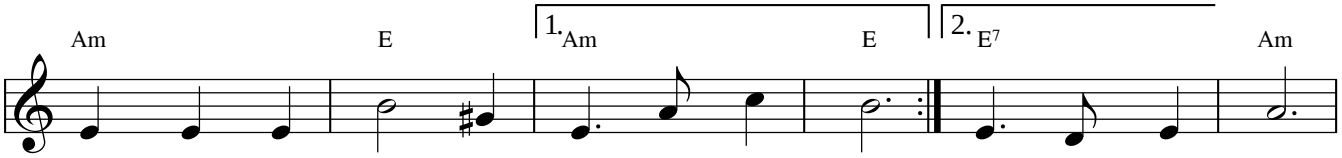

Cảnh vật ngủ yên một chiều đông vắng tanh.
Là niềm ủi an cho ... đời nguồn bình an.
Bò lừa thở hơi sưởi lòng đêm tuyết rơi.
Vì Người là Vua đất ... trời đầy quyền uy.
Tìm nguồn ủi an cho đời thôi khóc than.
Để người Việt Nam muôn ... đời một niềm tin.

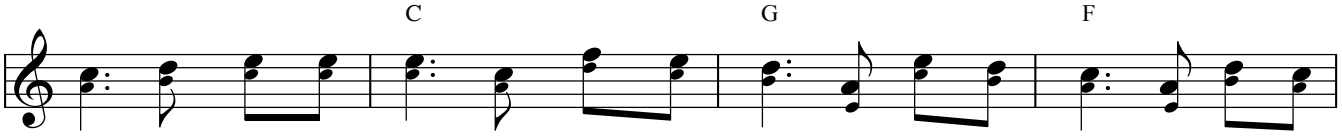

ĐK: Nào vang tiếng hát kính mừng Chúa Ngôi Hai, Ngài đã giáng sinh mặc lấy thân

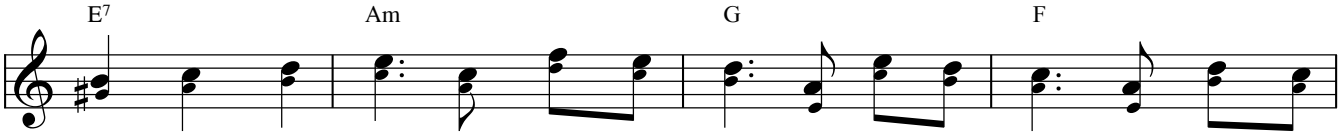

phận người dương thế. Mừng Chúa Ngôi Hai Ngài đã giáng sinh, hạnh phúc thanh

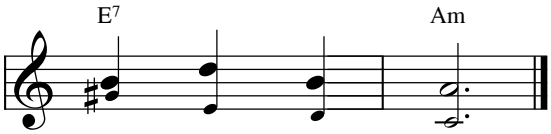

bình đến muôn người.