Má thương

Nguyễn Thu Nga

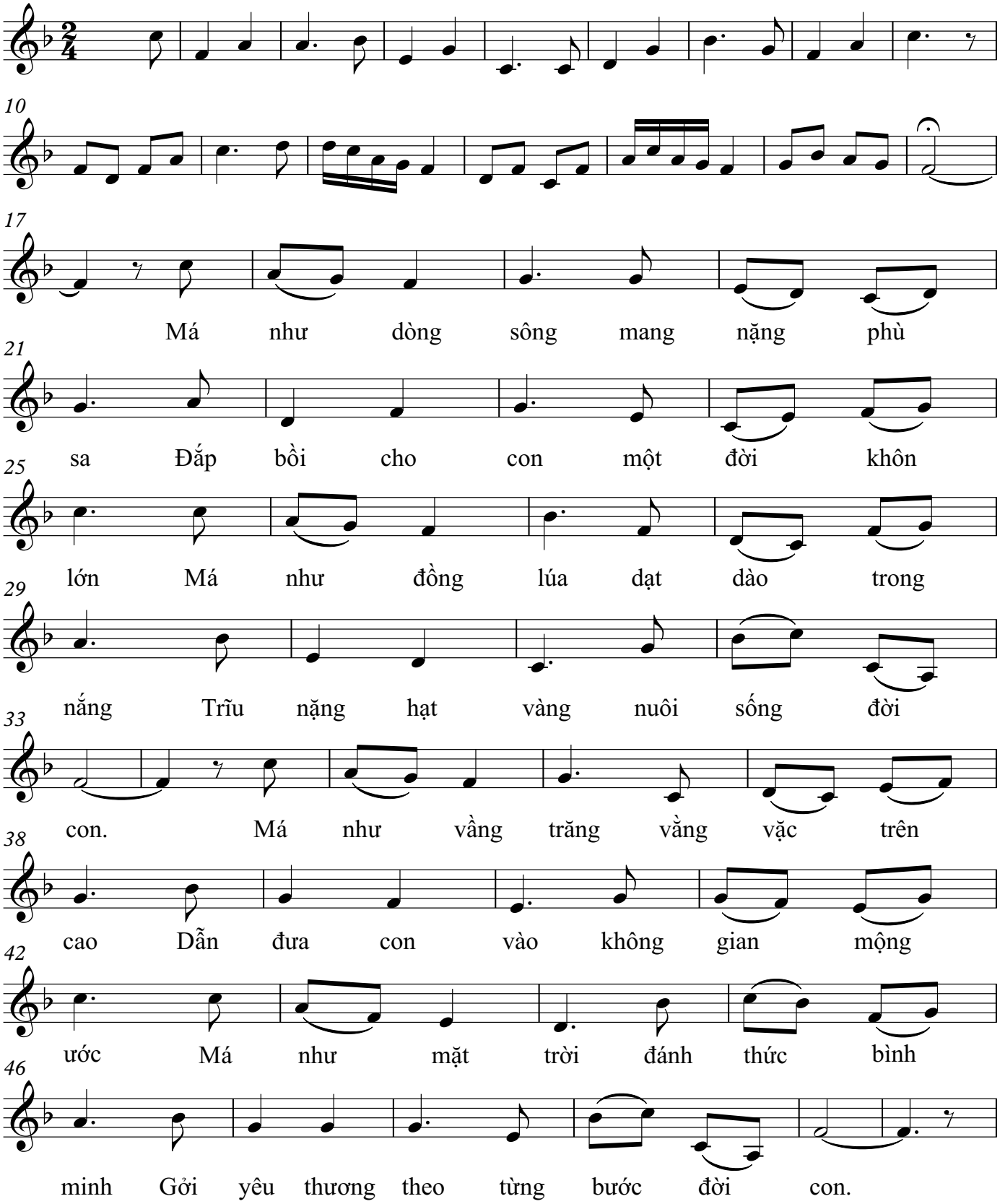

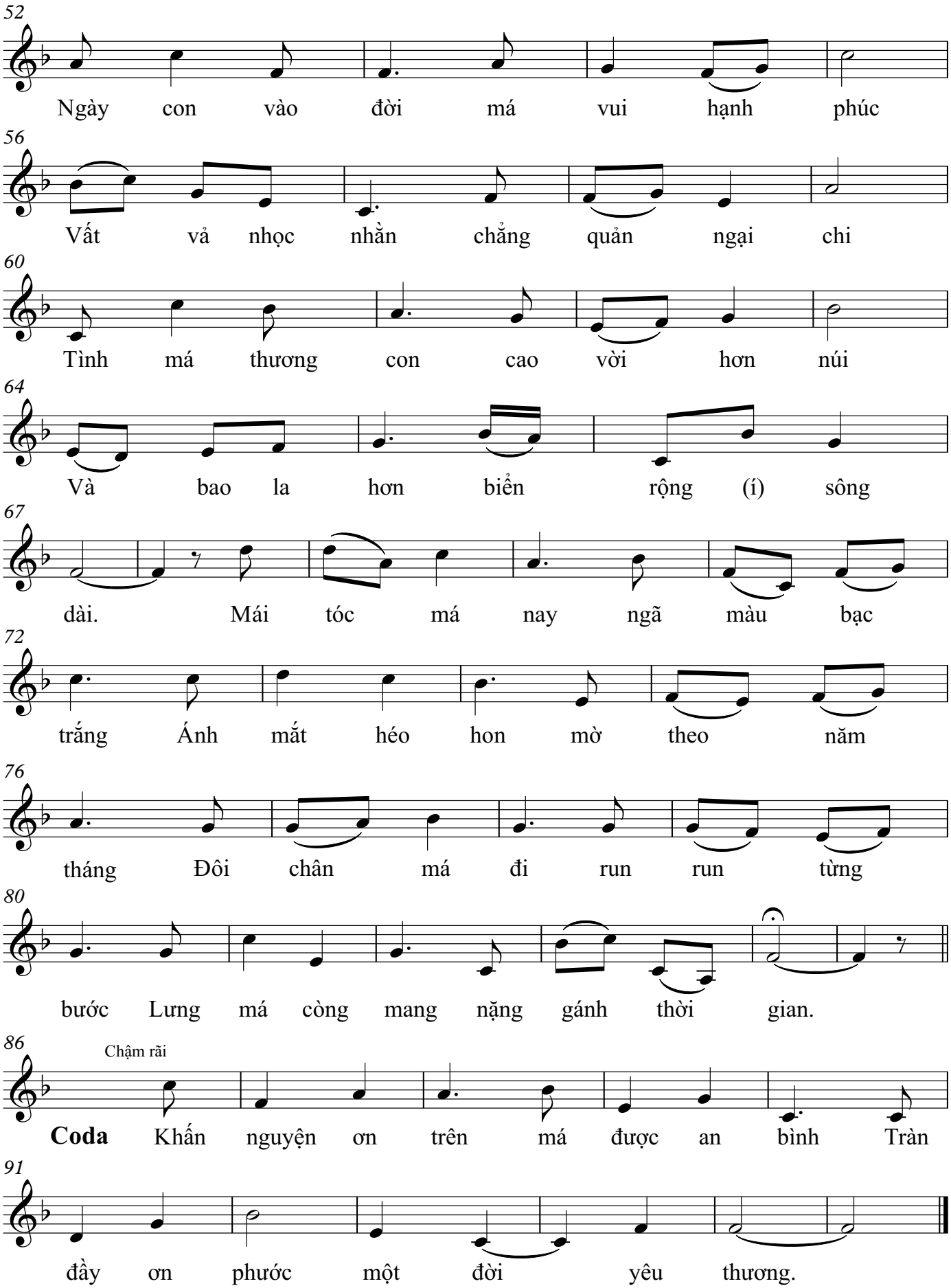
52
Ngày con vào đời má vui hạnh phúc
56
Vất vả nhọc nhằn chẳng quản ngại chi
60
Tình má thương con cao vời hơn núi
64
Và bao la hơn biển rộng (í) sông
67
dài. Mái tóc má nay ngã màu bạc
72
trắng Ánh mắt héo hon mờ theo năm
76
tháng Đôi chân má đi run run từng
80
bước Lưng má còng mang nặng gánh thời gian.
86
Chậm rãi
Coda Khấn nguyện ơn trên má được an bình Tràn
91
đầy ơn phước một đời yêu thương.