354. AI ĐƯỢC CƯ NGỤ

ĐC -CN 22B và 16C

Tv 14, 2-5

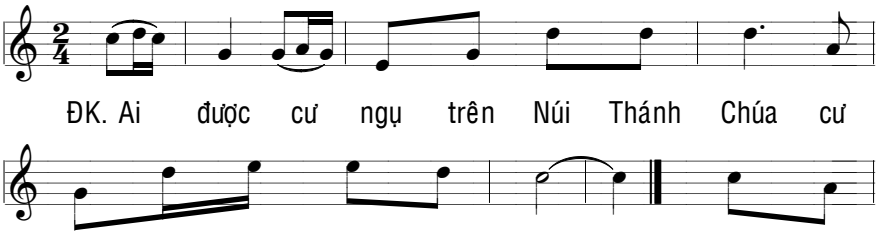

ĐK. Ai được cư ngụ trên Núi Thánh Chúa cư

ngụ trên Núi Thánh của Người. 1. Đó là
2. Chúa coi
3. Những ai

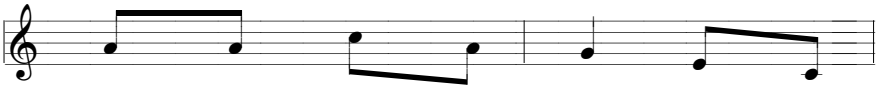

1. người luôn sống trọn lành luôn thực
2. khinh những người trong tội Chúa trọng
3. luôn tin mến Chúa Trời lối thẳng

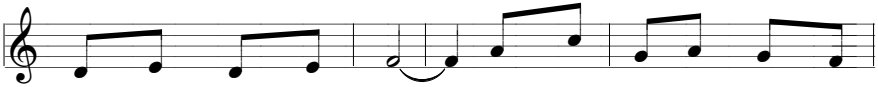

1. thi những điều ngay thẳng. Tâm trí họ suy điều chân
2. ai kính sợ danh Chúa. Quà hối lộ sẽ không đón
3. ngay suốt đời tuân giữ. Cuộc sống này sẽ luôn vững

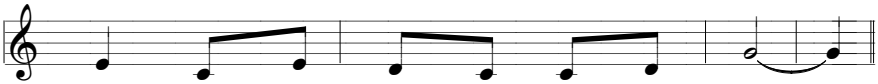

1. thật miệng lưỡi không đặt điều vu khống.
2. nhận tiền để vay lời thì không lấy.
3. vàng lòng tín trung bền chặt năm tháng.

ALL - CN 22B
(Xem số 115, 139, 156)