CN 2C

388. HÃY LOAN TRUYỀN

ĐC - CN 2C

Tv 95, 1-3.11-13

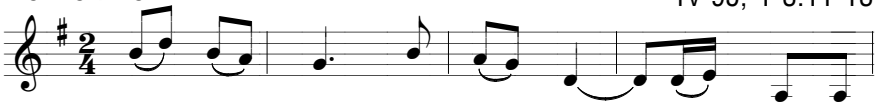

ĐK. Hãy loan truyền, hãy loan truyền những việc lạ

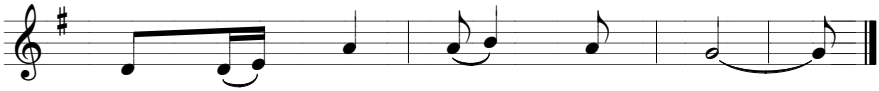

lùng của Chúa giữa muôn dân.

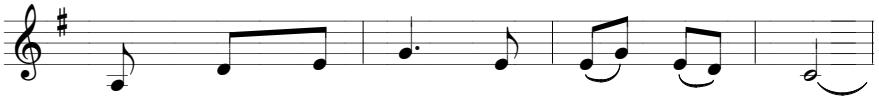

1. Một bài ca mới ta hát dâng Người.
2. Ngày qua rồi tới ngày mới tiếp liền.
3. Tầng trời trái đất nào hãy vui mừng.

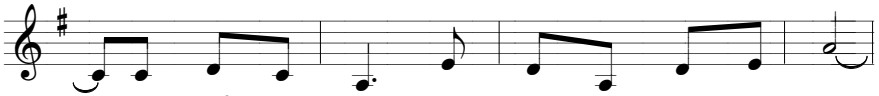

1. Toàn thể địa cầu hát lên một bài ca mới.
2. Ta hãy loan truyền khắp nơi nguồn ơn cứu rỗi.
3. Biển khơi hải vật chuyển rung gầm vang trên sóng.

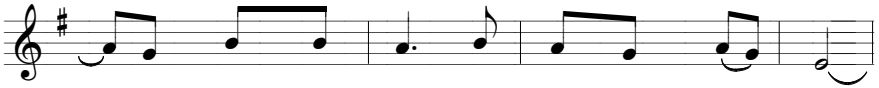

1. Nào hãy hát lên, hát lên mừng Chúa Trời.
2. Vinh hiển Chúa ta hãy loan truyền giữa đời.
3. Cành lá thắm tươi hãy ca hòa tưng bừng.

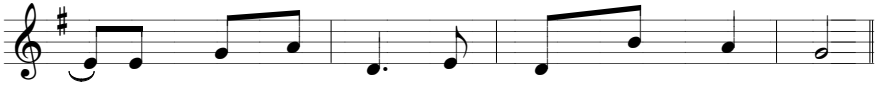

1. Hòa câu chúc tụng, chúc tụng Thánh Danh Người.
2. Kỳ công của Người loan truyền đến muôn đời.
3. Rừng xanh núi đồi nhảy mừng tiếng vang lừng.