CON CÓ NGÀI

Cát Trắng

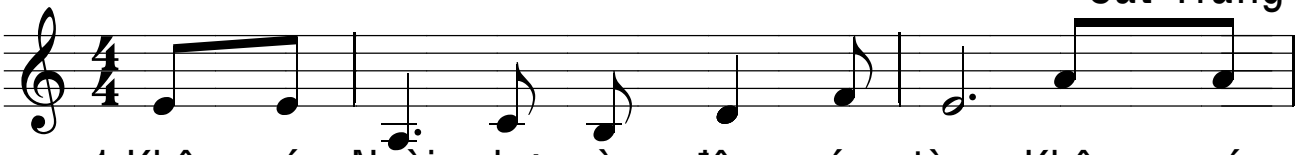

1.Không có Ngài như mùa đông úa tàn, Không có
2.Năm tháng dài con được Ngài chở che, Năm tháng

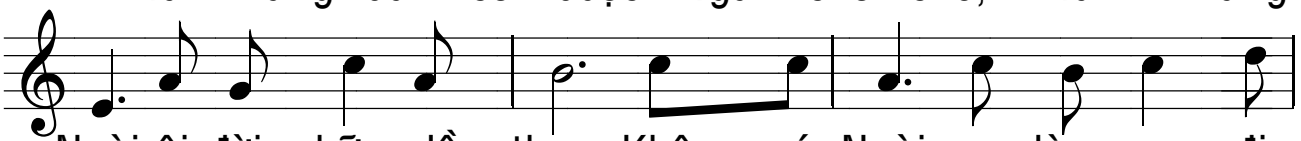

Ngài ôi đời những lầm than, Không có Ngài con làm sao đi
dài ơn Ngài xuống thoả thuê, Năm tháng dài sống cuộc đời dương

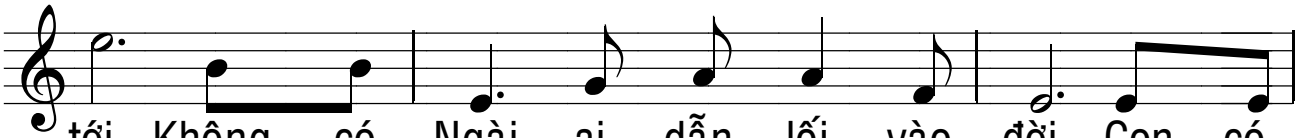

tới, Không có Ngài ai dẫn lối vào đời. Con có
thế, Năm tháng dài con giữ vững lời thề. Duy nơi

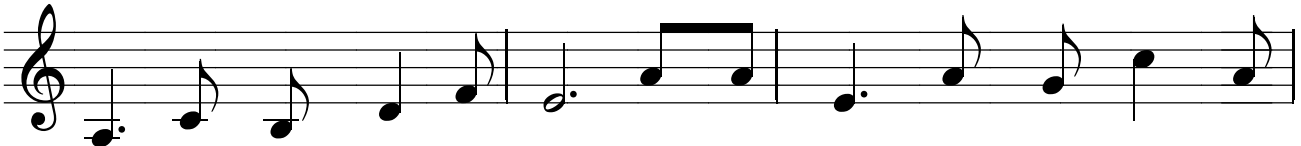

Ngài như mùa xuân có hoa, Con có Ngài như đời có mẹ
Ngài con tìm được ủi an, Duy nơi Ngài con cảm thấy bình

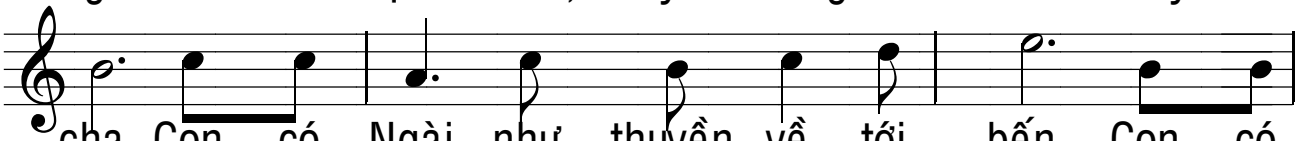

cha, Con có Ngài như thuyền về tới bến, Con có
an, Duy nơi Ngài tâm hồn con rực sáng, Duy nơi

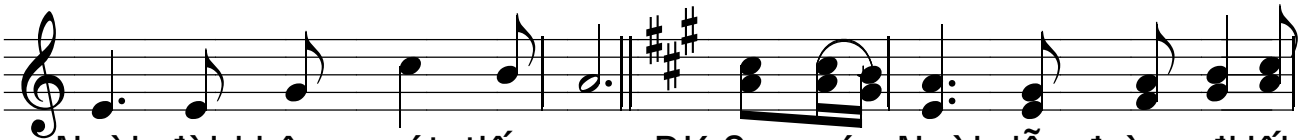

Ngài đời không ngớt tiếng ca. ĐK:Con có Ngài dẫn đường đi lối
Ngài niềm tin mãi dâng tràn.

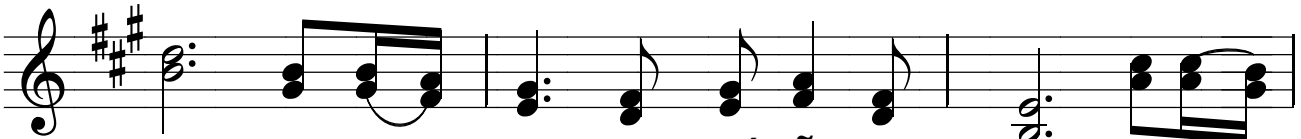

bước Con có Ngài, giông tố vẫn coi thường Con có

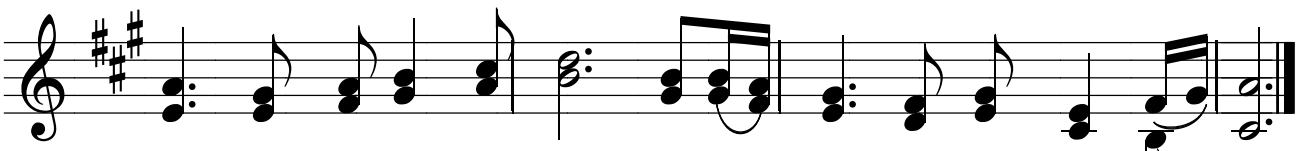

Ngài cuộc đời bao vui sướng Con có Ngài là gia nghiệp đời con