Yêu Chúa Thôi

Lm. Nguyễn Văn Tuyên

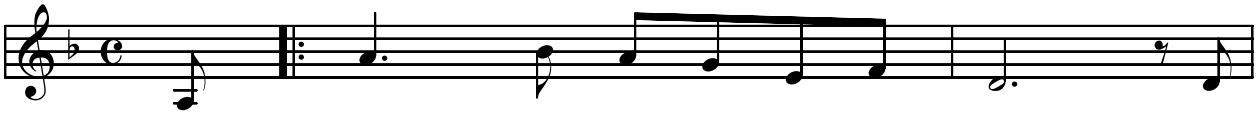

1. Lạy Chúa! Cúi xin ơn Ngài thứ tội. Lạy
... đây chắp tay xin được trở về. Quỳ
2. Ngày đó bước theo con đường lỗi tội. Ngày
... Chúa, dẫn con trở về mái nhà. Lời
3. Từ đó, tiếng kinh dâng cầu khấn Ngài. Từ
... đó sống trong ân tình thiên đàng. Từ

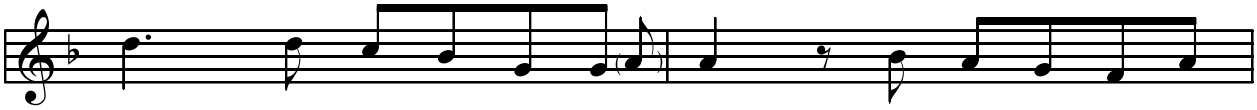

Chúa! Thứ tha lỗi lầm ngày qua, tháng năm xa tình Chúa
đây, mắt rưng rưng lệ hồi tâm, tránh xa thế trần tối
đó sống xa ân tình trời yêu, sống trong mưa đời gió
Chúa cứu con xa đời phù hoa, sống trong an bình mến
đó, chắp tay xin Ngài ban ơn, giúp con xa đời phấn
đó sống yêu vui đời hi sinh, tránh xa cuộc đời ác

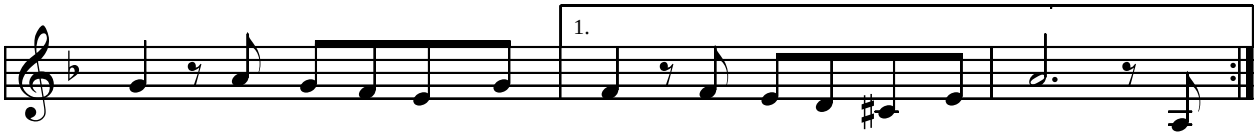

yêu, sống đam mê đời trái ngang, Chúa đâu khi đời xa vắng? Quì ...
tăm, sống trong ân tình thánh ...
sương, sống theo thú tình vấn vương, sống đam mê đời xa Chúa. Lời ...
yêu, sống vui ơn trời thứ ...
hương, giúp con xa tình vấn vương, giúp con yêu người theo Chúa. Từ ...
tâm, quyết đi xây đời phúc ...

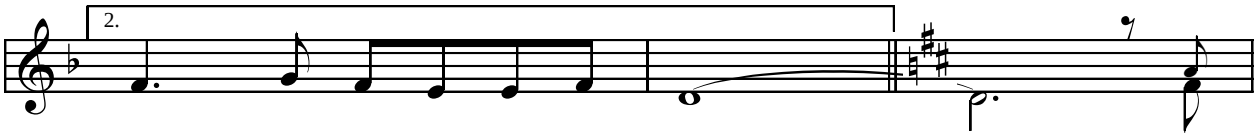

ĐK. Bên

... ân, Chúa ơi, con nay trở về.

... tha, giúp con yêu Ngài hết tình.

... ân, ước mong quê hương nước trời.

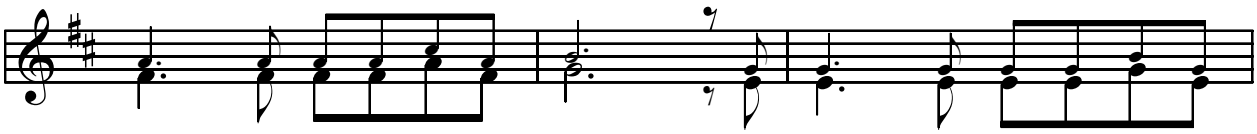

Cha, reo vui câu hát ngày xưa. Bên Cha, hân hoan chân bước rộn
... ơi! Tay Cha đưa dắt đời con. Con xin yêu Cha son sắt tình

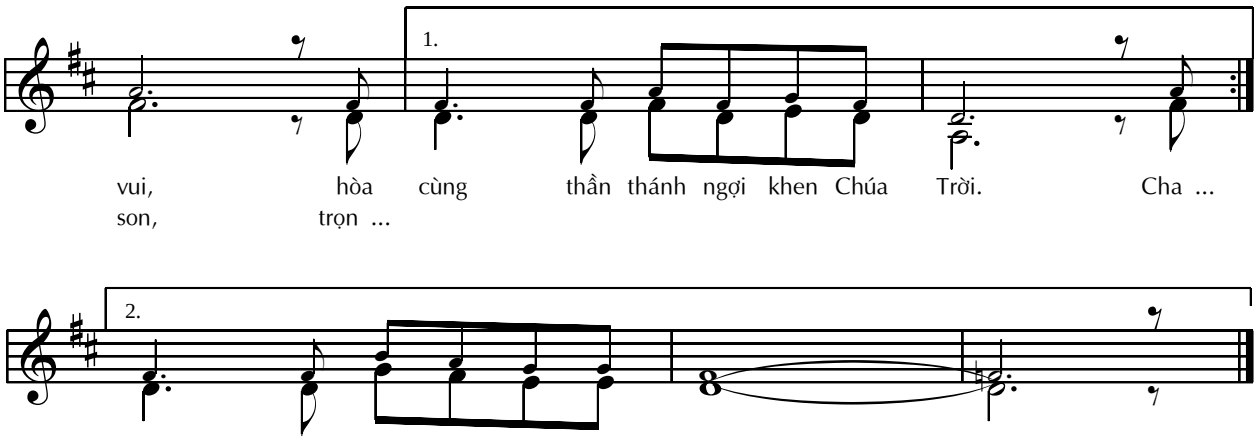
1.
vui, hòa cùng thần thánh ngợi khen Chúa Trời. Cha ...
son, trọn ...

2.
... đời hạnh phúc bên Cha yên hàn.