

# Người Sai Tôi Đi

(Hát lúc Hiệp lễ)

Lc 4,18 - 1Pe 2,9

Nam Hải

*Chậm vừa*

Đ.K: Thánh Thần Chúa ngự trên tôi, vì Người đã (Vì) Người

đã xúc dầu cho tôi, xúc dầu cho tôi.

*Nhanh hơn*

Người sai tôi đi, Người sai tôi đi tôi đi.

Người sai tôi đi tôi đi Người sai tôi đi (i) \_\_ tôi đi.

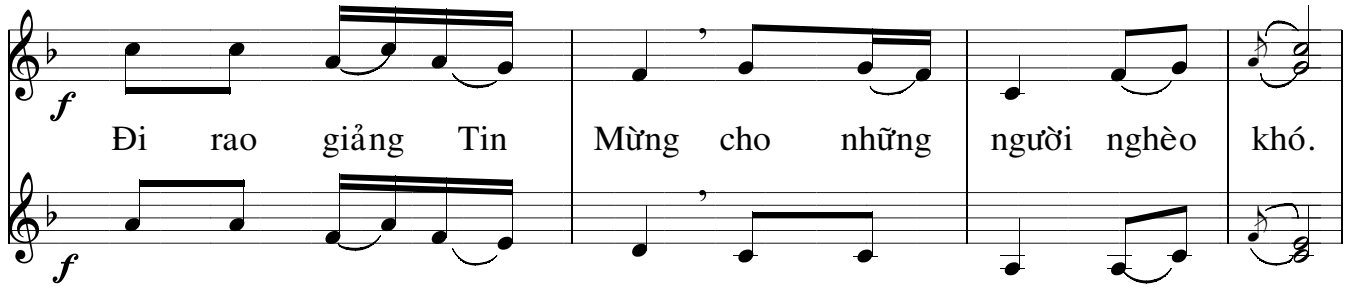

Đi rao giảng Tin Mừng cho những người nghèo khó.

Đi rao giảng Tin Mừng cho những người nghèo khó.

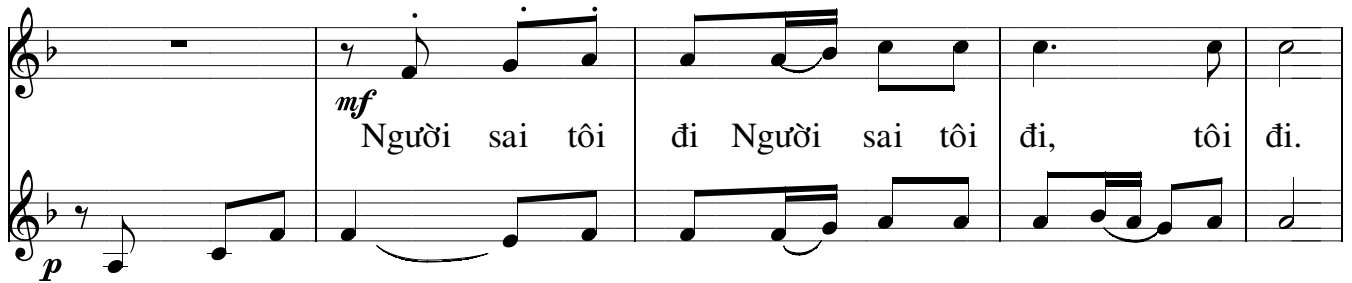

Người sai tôi đi Người sai tôi đi, tôi đi.

Người sai tôi đi tôi đi Người sai tôi đi (i) \_\_ tôi đi. <sup>Tận</sup>

Ra đi xoa dịu sâu khổ lòng người.

Ra đi xoa dịu sâu khổ lòng người, sâu khổ lòng người.

*Chậm*

1. Người sai tôi đi, rộng đôi tay chữa mọi tật nguyên.

Người trao cho tôi gieo rắc Hồng ân Thiên Chúa, Người

đã dùng ánh lửa thánh hóa miệng lưỡi tôi vẹn tuyền.

Người sai tôi đi đem Tin Mừng vào nơi tội khiên.

2. Chúa đặt vương miện trên đầu tôi, Người cho tôi cầm phù

viết hàng vương đế. Nâng tôi lên dòng cao sang tư

tế. Người đóng ấn sâu trong tim tôi muôn đời.

3. Người sai tôi đi băng bó những tâm hồn khổ đau.

Người sai tôi đi tuyên cáo lệnh ân xá cho tù nhân.

Trả lại tự do cho những người từng bị áp bức.

Người sai tôi đi công bố một năm Hồng ân của Chúa.