Con Là Người Công Giáo Việt Nam
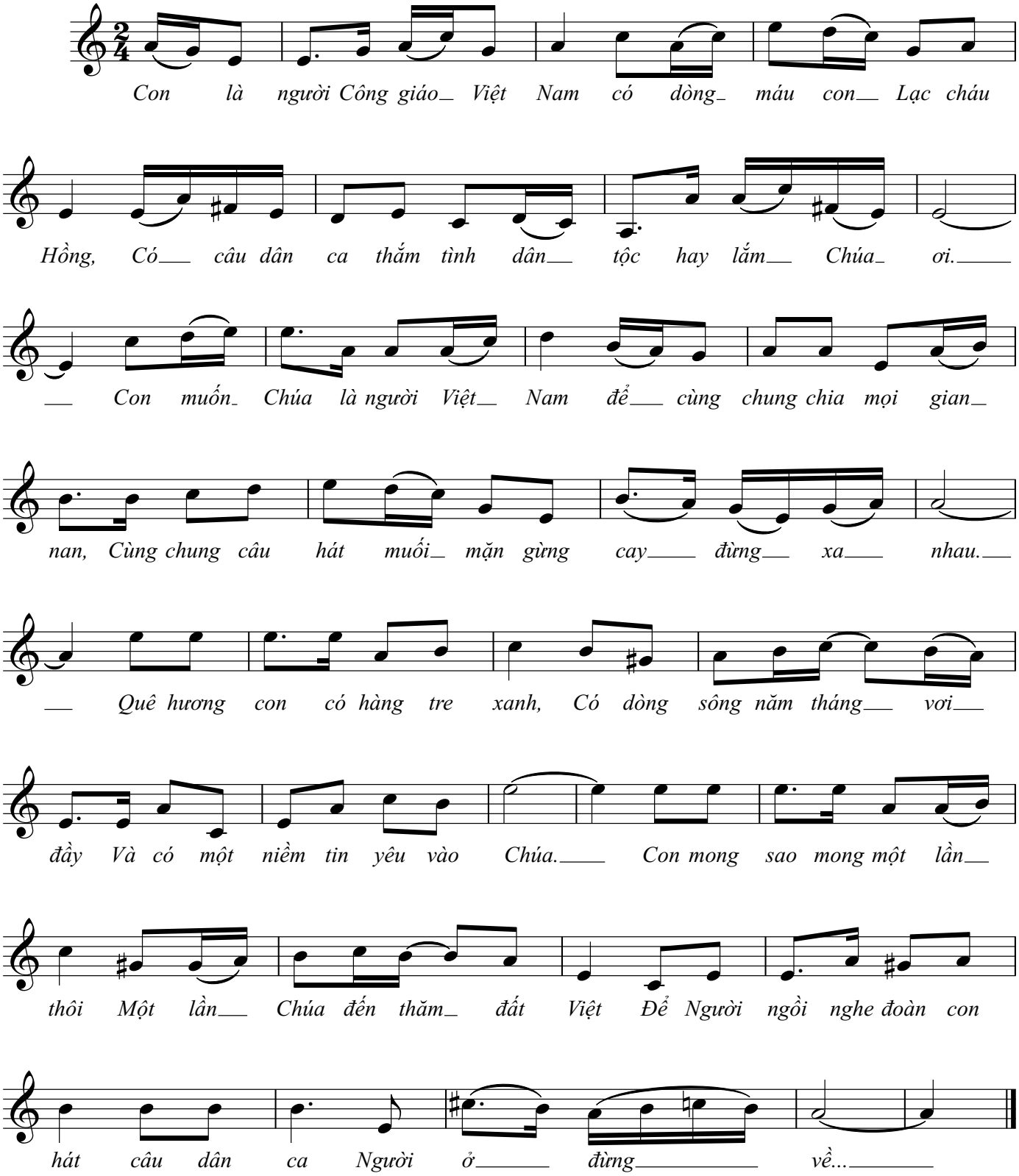
Nam Phương