

Xin Chúa Hãy Nhớ

MEMENTO

Thật chậm

Lời Việt: Lm. Thành Tâm

Am C Am E Am



Lạy Chúa nhân lành xin thương thăm viếng. Đây vườn nho tay
Me_____ men - to Do - mi - ne con - gre - ga - ti -

Dm Esus⁴ E Am Dm F Esus⁴ E



Chúa đã vun trồng và luôn sẵn sóc nâng niu che chở qua bao cơn nguy
o - nis tu - ae_____ quam pos - se - dis - ti ab - i - ni - ti -

Am Dm G E Am Dm Am E⁷



nan. Xin sai đi! Đây (là) dòng con đi loan báo ơn cứu thoát chứa
o. Vi - si - ta Do - mi - ne vi - ne - am is_____

Am G B⁷ E F Am Dm C E Am D E



chan khắp gian trần. Xin ra tay hãy giữ gìn dòng này được vững
_____ tam. Per - ti - ce e - am quam plan - ta_____ vit

Am Dm C F Dm Esus⁴ E A

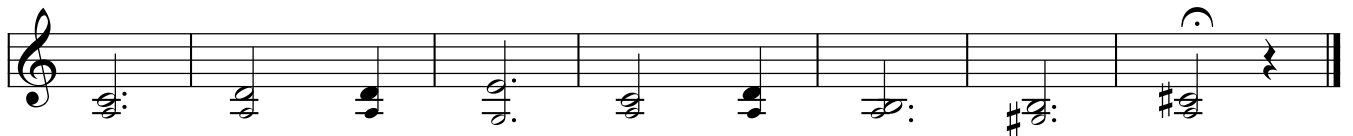

bền luôn. Nguyện Nước Ngài hiển trị trường niên.
dex_____ te - ra_____ tu_____ a.