BIẾT ĐẾN BAO GIỜ

TỪ DUYÊN

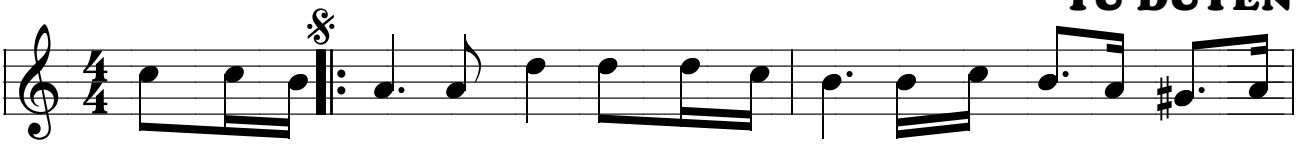

1.Biết đến bao giờ lạy Chúa biết đến bao giờ con quyết tâm trở về với
Biết đến bao giờ lạy Chúa biết đến bao giờ con khóc than muôn vàn lỗi
2.Với chút ân tình lạy Chúa với chút ân tình con xót xa thân phận yếu
Cát tiếng kêu cầu lạy Chúa cất tiếng kêu cầu con biết con mang nhiều lỗi
3.Với tháng năm dài lạy Chúa với tháng năm dài con bước đi trong đời sa
Cất bước quay về lạy Chúa cất bước quay về con nép thân bên Ngài suốt

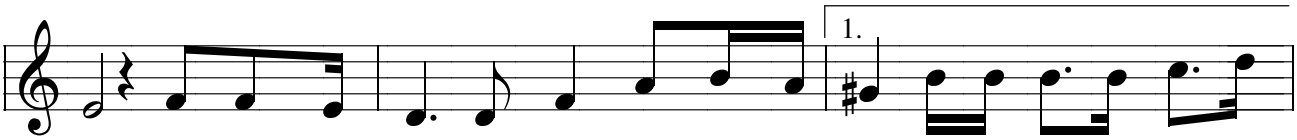

Ngài. Biết đến bao giờ lạy Chúa biết đến bao giờ con ăn năn thành tâm thống
tội. Biết đến bao giờ lạy Chúa biết đến bao
hèn. Với chút ân tình lạy Chúa với chút ân tình con van xin chờ mong tha
lầm. Cất tiếng kêu cầu lạy Chúa cất tiếng kêu
đọa. Với tháng năm dài lạy Chúa với tháng năm dài con đam mê chạy theo giả
đời. Cất bước quay về lạy Chúa cất bước quay

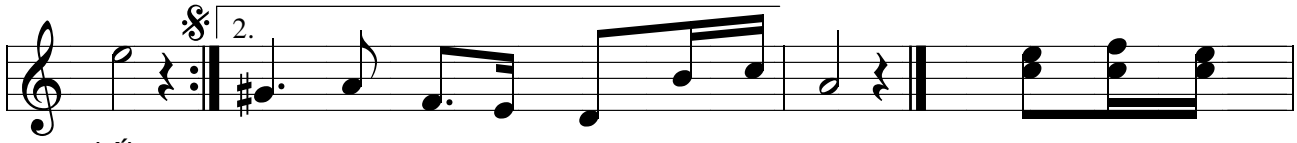

hối.
giờ Chúa ơi dủ tình hối thúc con.
thứ.
cầu Chúa ơi xin Ngài dẫn dắt con. ĐK. Xin hãy giúp
dối.
về Chúa ơi cuộc đời con an bình.

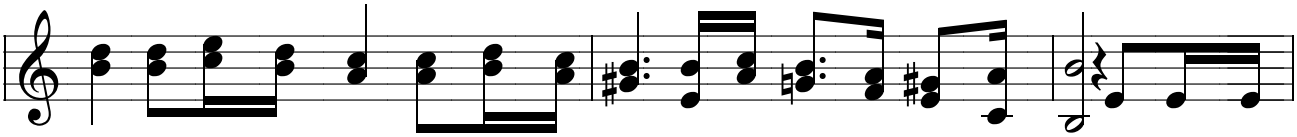

con xin hãy thương con Thiên Chúa nhân từ xin hãy đưa con vào hạnh phúc. Vì này hạnh

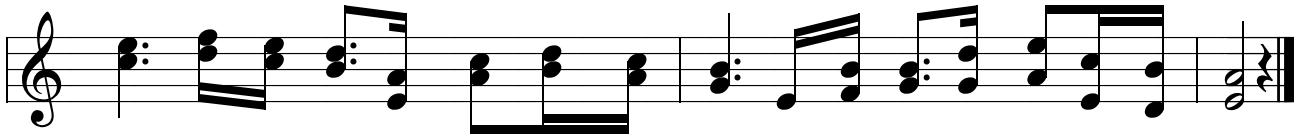

phúc chẳng đâu xa hạnh phúc Chúa thương ban dành cho ai luôn sống theo luật Ngài