Xin Chúa thương cha mẹ

Nhạc & lời : TRẦM THIÊN THU

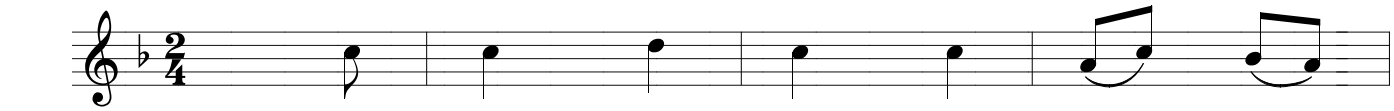

1. Công cha ngất cao ví tựa non
2. Con dâng tiếng ca cảm tạ Chúa

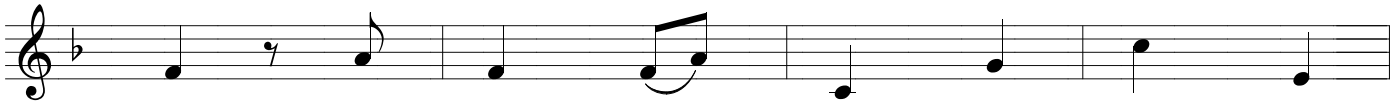

ngàn, Nghĩa mẹ chảy tràn như nước biển
Trời, Nhớ thời trẻ dại trên bước trần

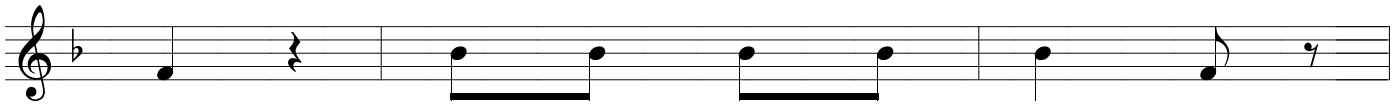

khơi. Thương ai ba me không còn,
ai, Luôn an vui trong ân huệ,

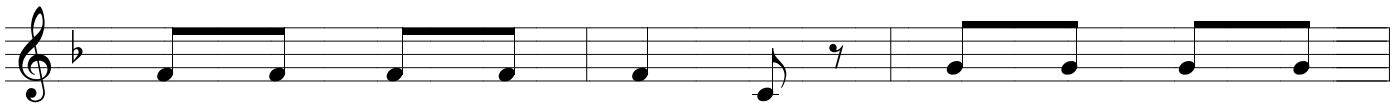

Không ai chăm lo an toàn, Thiếu áo lúc gió
Luôn an tâm bên cha mẹ, Sống ấm cúng dưới

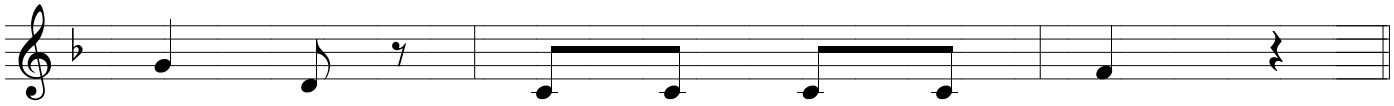

bấc lùa, Lòng chẳng được đủ no.
mái nhà, Được trọn tình mẹ cha.

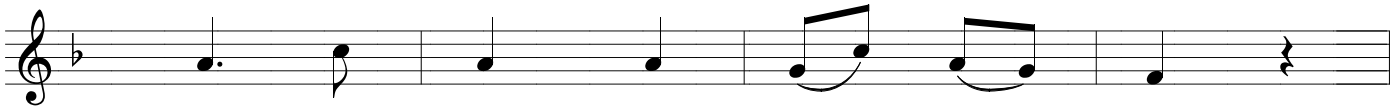

ĐK. Xin Chúa cho cha mẹ sớm chiều,

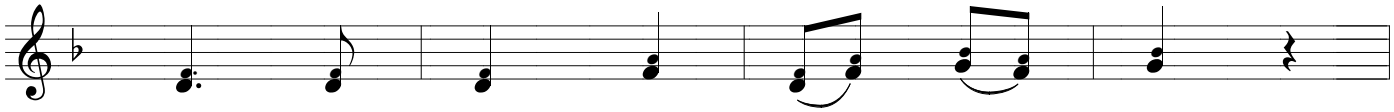

Được vẹn toàn vững dạ tin yêu,

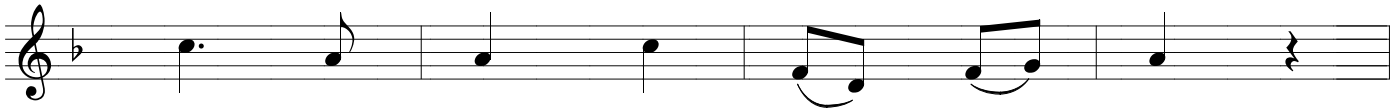

Sống an vui quãng đời già yếu,

Phụng sự Chúa Vua Tình Yêu.