Tiến Vào Nhà Chúa

Thiên Lý

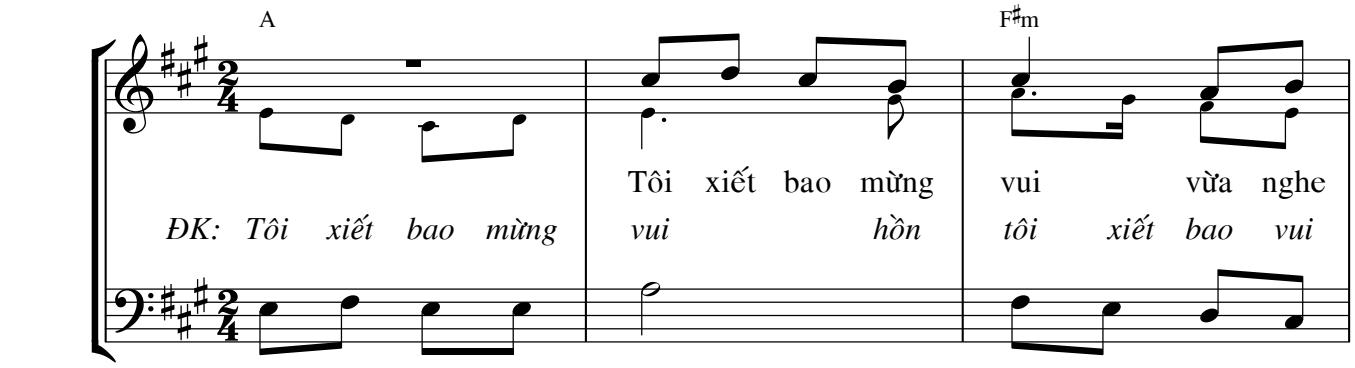

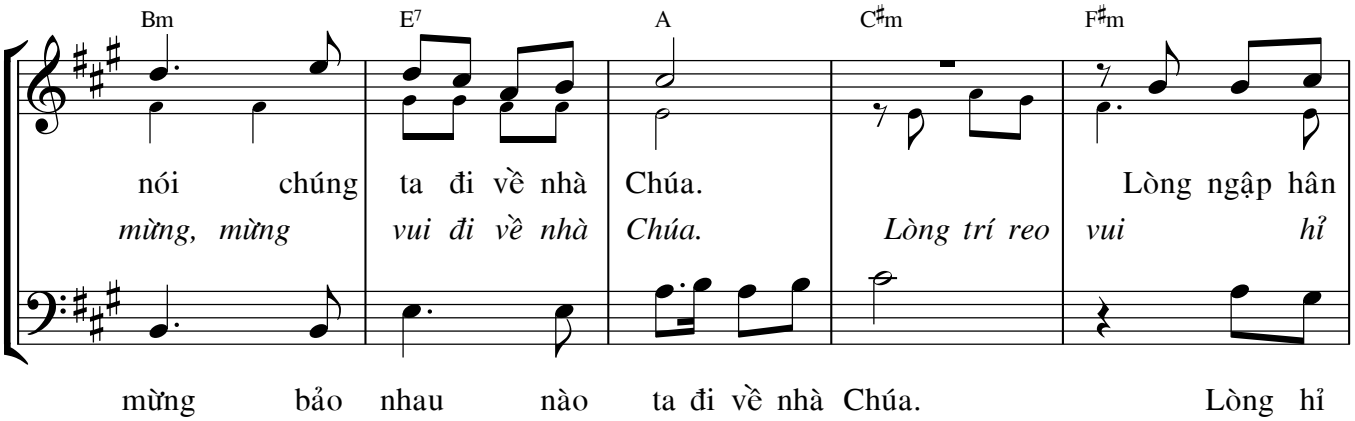

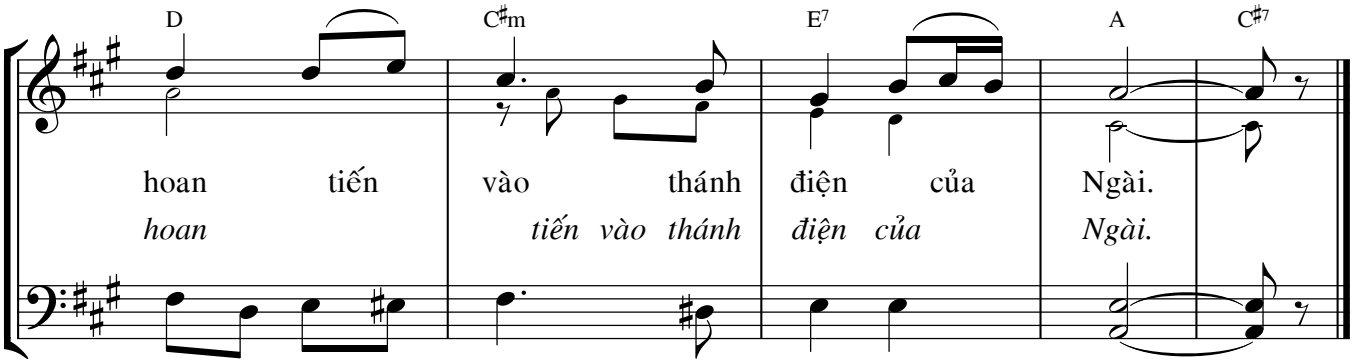

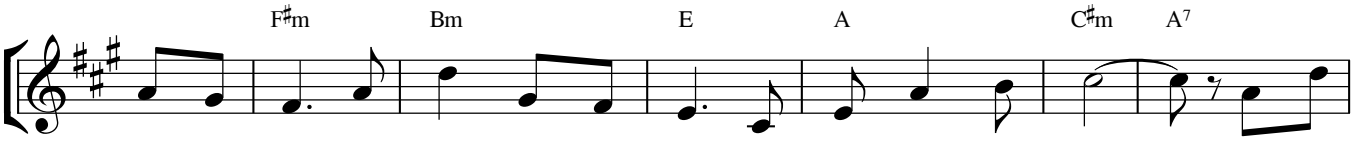

1. Hãy tiến vào nhà Chúa chốn an bình dạt dào bao thương mến. Này đây
2. Hãy tiến vào nhà Chúa vui thanh bình này ngàn dân muôn nước. Vì Chúa

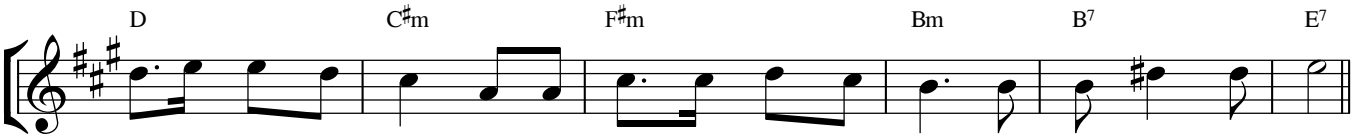

nơi nấp bóng dung thân, thềm tựa nương kiên vững muôn năm, nguồn bình an miên man
đã nối kết dân Người, hòa bình cho thế giới muôn nơi, cùng hòa chung niềm vui.