Tha thứ để được thứ tha

Mt 18, 21 - 35 Chúa Nhật 24 năm A

Phạm Xuân Chiến

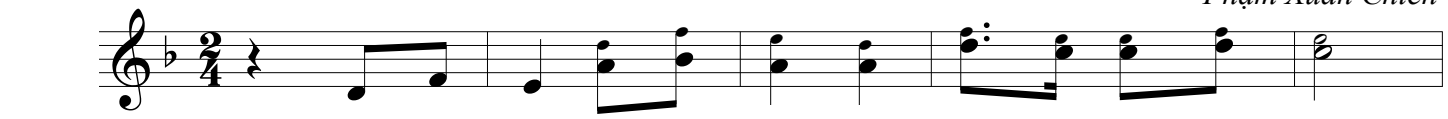

ĐK: Xin thứ tha, xin thứ tha. Lạy Chúa, con xin thứ tha.

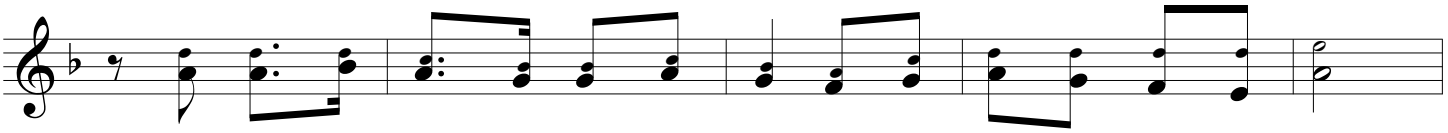

Con xin thứ tha, con xin thứ tha vì con biết con đây tội lỗi.

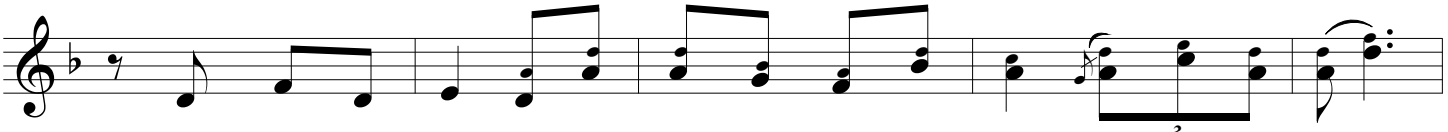

Nhưng Chúa dạy con! dù anh em xúc phạm đến con bẩy mươi lần bẩy.

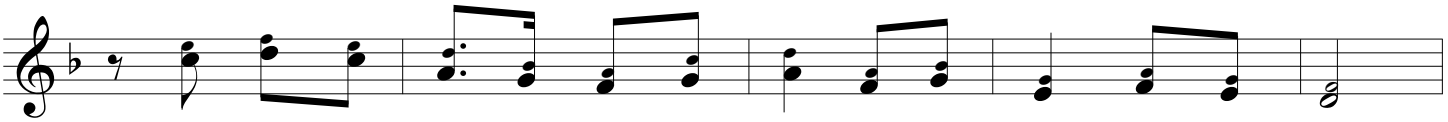

Con phải thật lòng thật lòng tha thứ, để con được Chúa thứ tha.

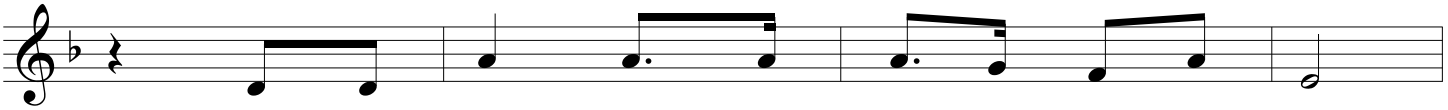

1. Phận bụi tro, ôi thân con chỉ là cát bụi.
2. Ngài đã thương, tha cho con muôn vàn lỗi tội.
3. Từng ngày qua, con u mê sống đời đố kỵ.

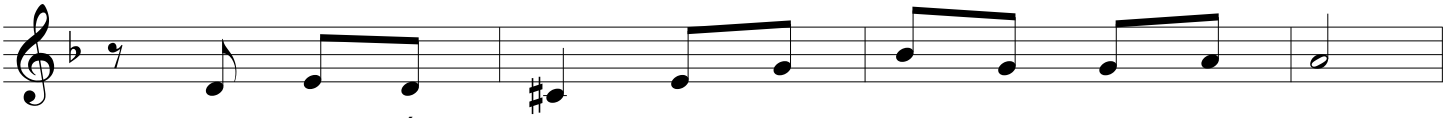

Mỏng manh yếu hèn và sa ngã phạm tội vong ân.
Nhưng với mọi người, lòng con mãi hận thù hơn thua.
Con mãi cứng lòng, và ghen ghét, kỳ thị bon chen.

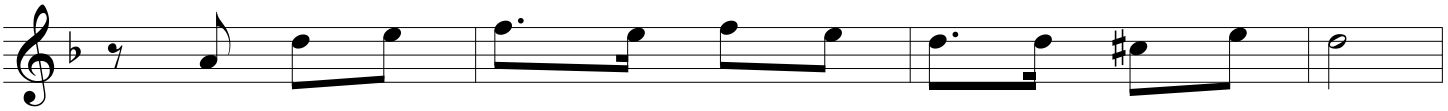

Tình yêu Thiên Chúa đã thứ tha cho bao tội lỗi con.
Lòng thương xót Chúa hướng dẫn con đi con đường thứ tha:
Hồng ân Thiên Chúa nuôi dưỡng con thơ an bình tháng năm.

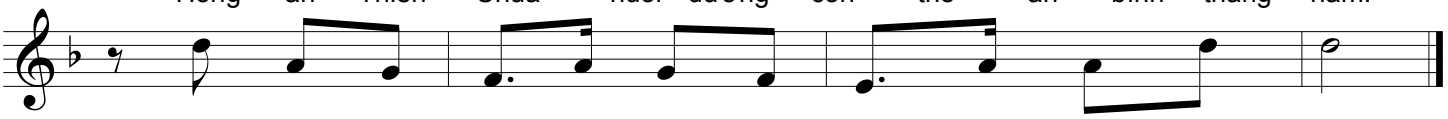

Lấy chi đáp đền, lấy chi đong đầy tình Ngài yêu con.
Thứ tha thật lòng, thứ tha không cùng Ngài sẽ thương tha.
Quyết sống nhân hậu, thứ tha cho người để được khoan dung.