Ca Tụng Chúa Cao Cả

Cảm hứng Thánh Vịnh 145
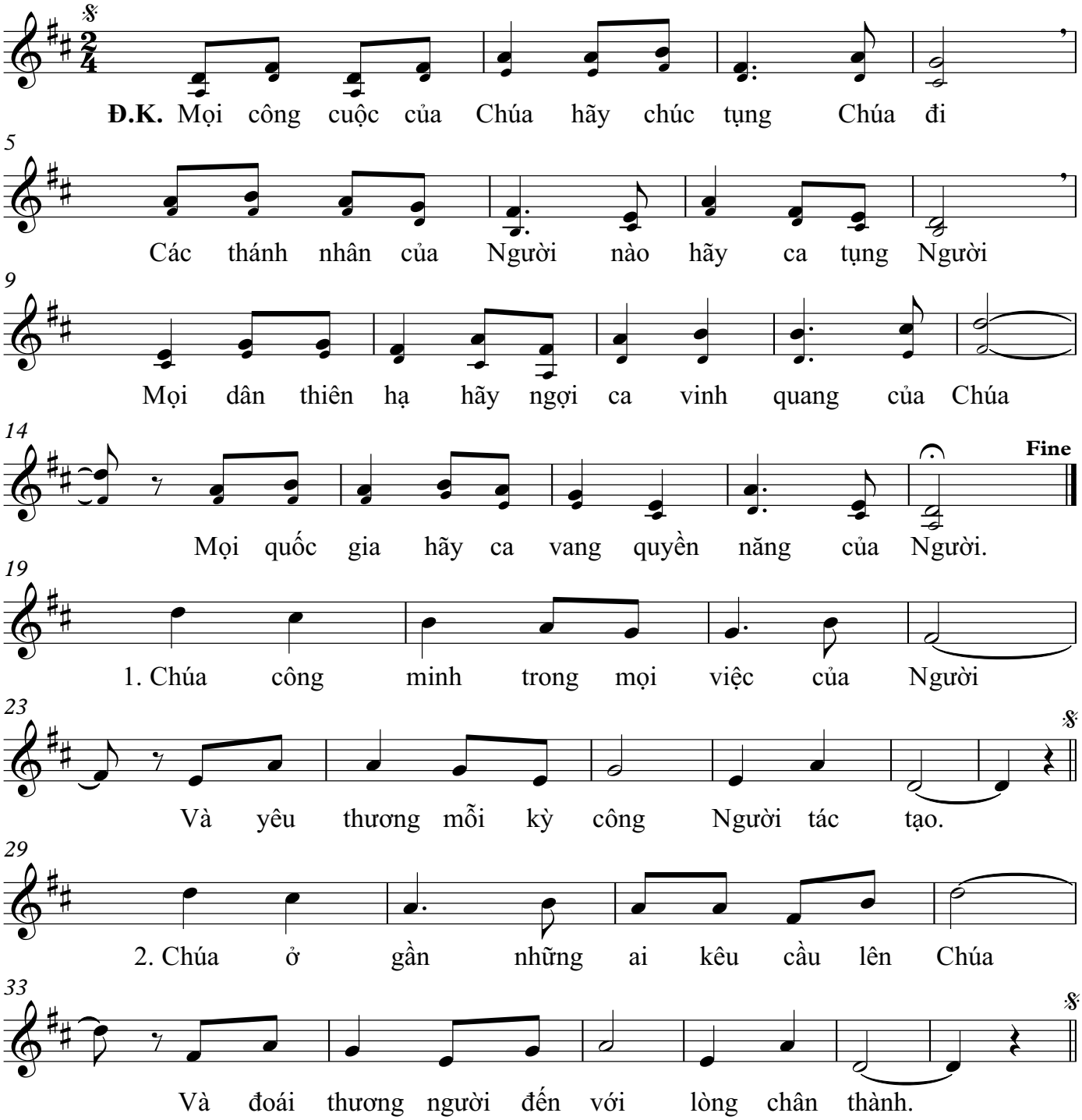
Nguyễn Thu Nga