Chúa Đã Xuống Trần
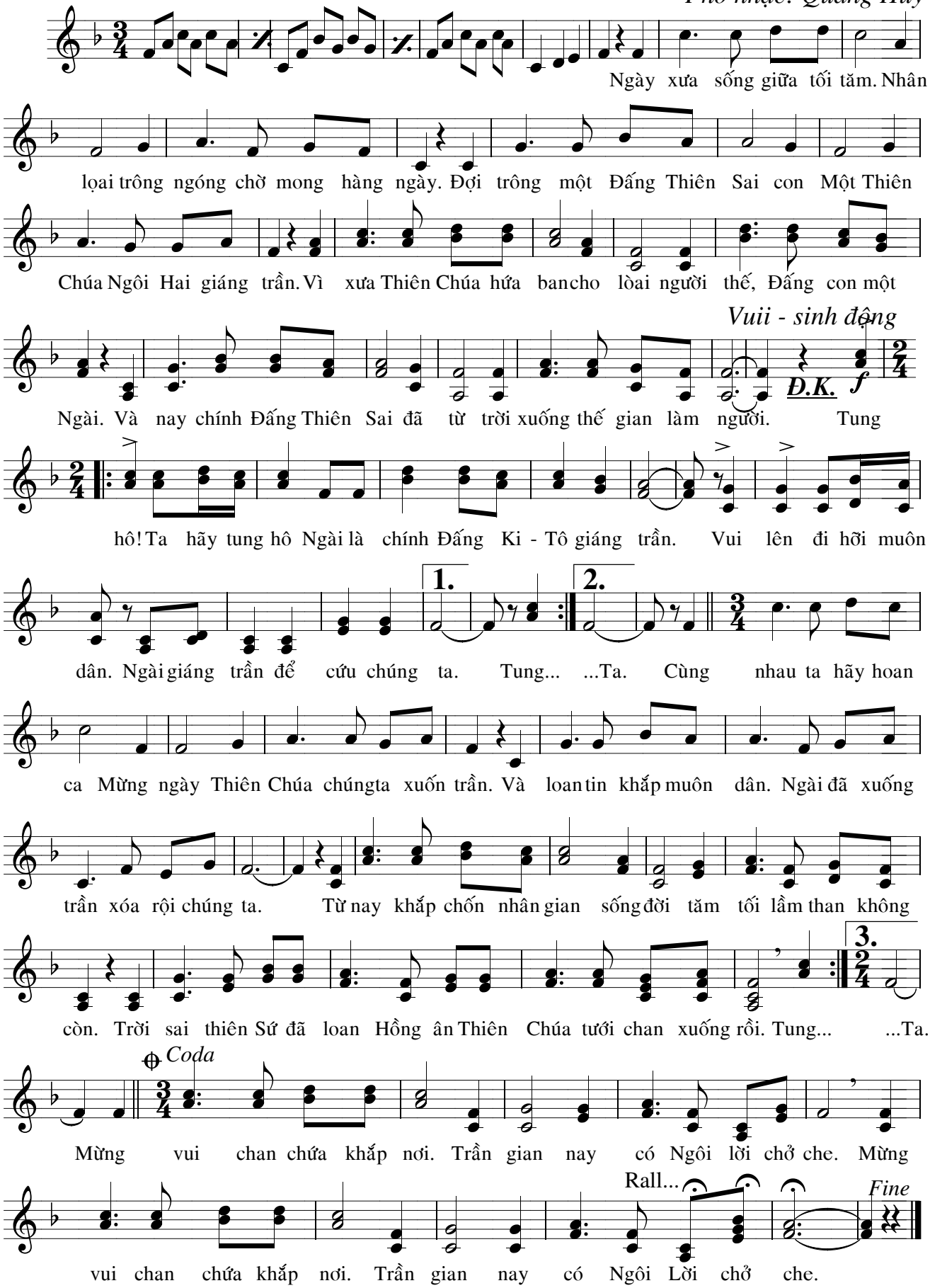
Ý Thơ: Tây Khê
Phổ nhạc: Quang Huy