Một Tin Vui

Ngọc Linh

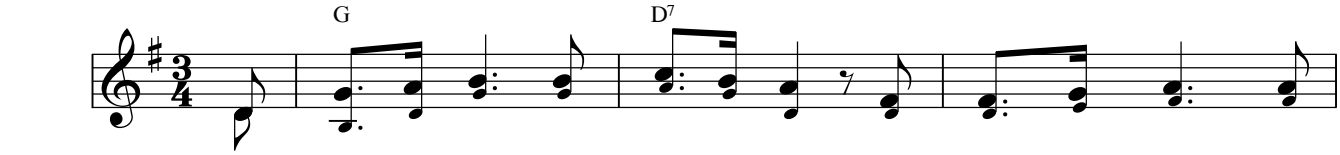

ĐK: Này hồn ta hỡi thôi chớ lo chi vì cuộc đời ngươi không

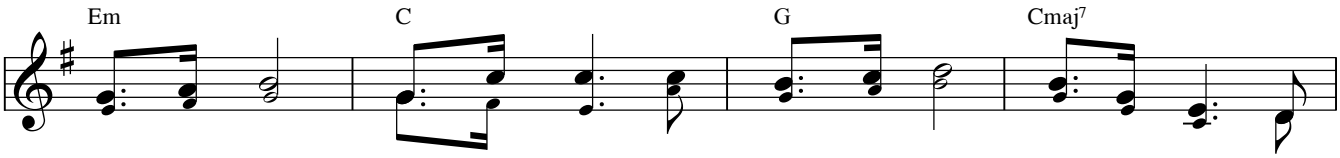

còn tăm tối. Nửa đêm nay trong thành Đa - vít sẽ ra đời một

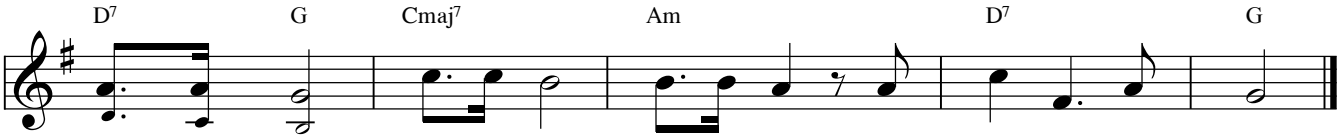

Đấng cứu ngươi. **(Nhạc ...)**

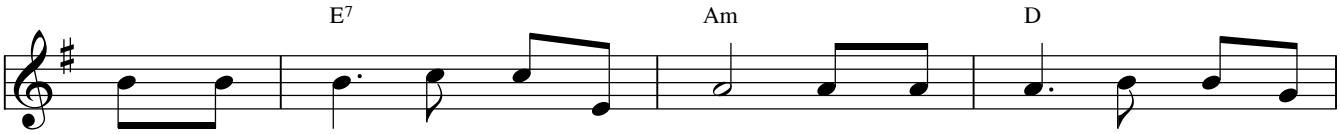

1. Nhưng sao ngươi vẫn cứ lặng thinh, nhưng sao ngươi vẫn cứ vô
2. Ca vang lên tiếng hát lời kinh đêm hôm nay chất chứa ân
3. Đêm hôm nay sức sống nảy sinh, đêm hôm nay bát ngát ân

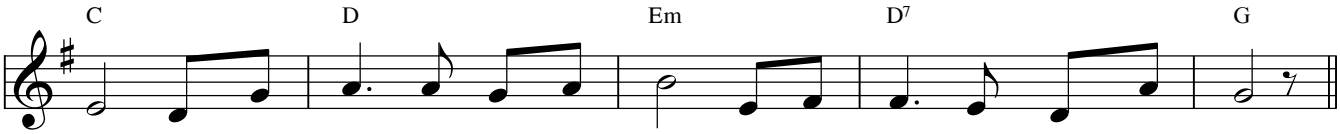

tình. Còn thao thức canh dài đêm vắng, dậy đi mau ra mừng Chúa ngươi.
tình. Trời hoan ca đất nở trăm hoa, một tin vui trong mùa giáng sinh.
tình. Trời Bê - lem nôi đời hạnh phúc một tin vui Ngôi Lời giáng sinh.