Dọn Đường Gặp Chúa

Ngọc Hân

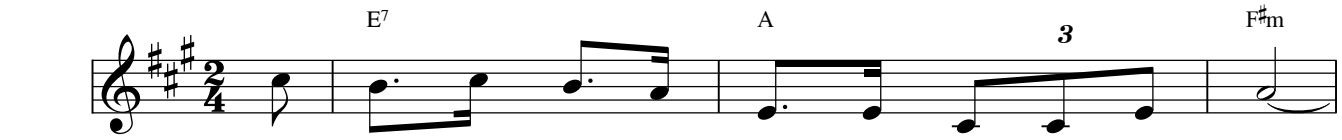

1. Chúa ơi, Chúa ơi! Con đợi, con chờ Ngài mau đến.
2. Chúa ơi! Lắng nghe con cầu vang vọng từ thẳm sâu.
3. Chúa ơi! Lắng nghe con cầu vang vọng từ tình yêu.
4. Chúa ơi! Những khi khấn nguyện con tìm về lặng thinh.

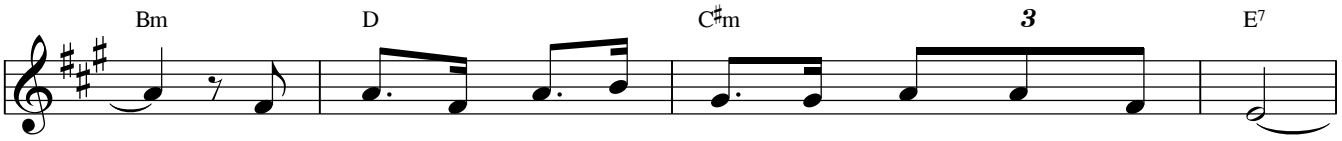

Hồn con cằn khô ước ao ơn Chúa xuống tuôn trào.
Ngài đang ở đâu có nghe con cất tiếng nguyện cầu.
Ngày qua đời con lỗi lầm chưa mến Chúa thật lòng.
Nhìn lên trời cao ước ao trông thấy Chúa đoái nhìn.

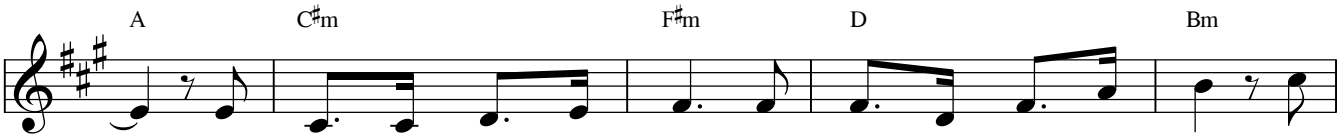

Biến đổi đời con nên mới luôn nghe lời Ngài đang nói, giúp
Tâm hồn tìm về bên Chúa như nai tìm về suối mát, ước
Bây giờ lòng con đã biết ăn năn cầu xin tha thiết, giúp
Tâm hồn thành tâm thống hối cho con nguồn ơn cứu rỗi, dẫn

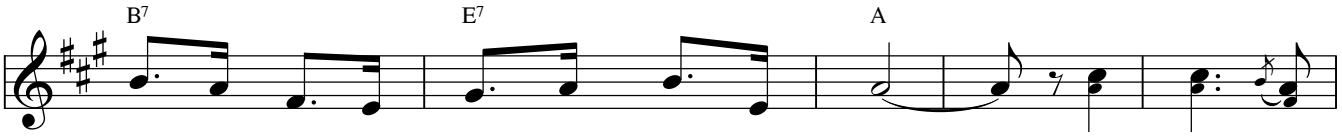

con trong đời làm theo ý Chúa mọi nơi.
mong an bình ở bên Thiên Chúa dài lâu. ĐK: Con xin dọn
con kết hiệp gần bên Thiên Chúa tình yêu.
con đi vào tình yêu Thiên Chúa đẹp tươi.

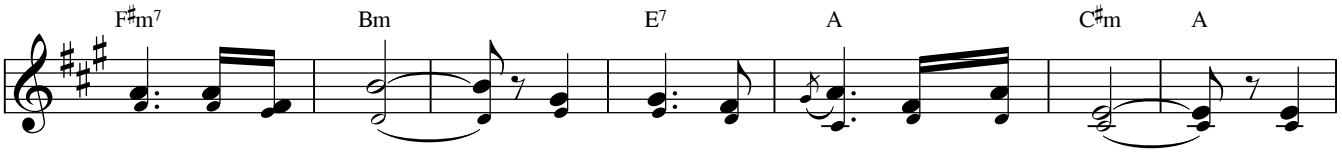

đường đi gặp Chúa. Ăn năn tội lỗi phạm đến Ngài. Nguyện

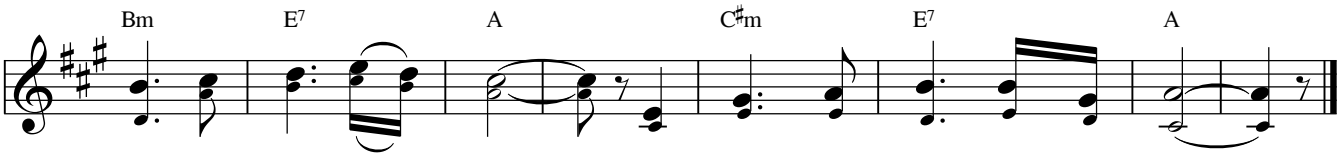

xin yêu Chúa suốt đời, và gieo thương mến khắp mọi nơi.