Xin Đừng Bỏ Con

Chậm *Vương Diệu*

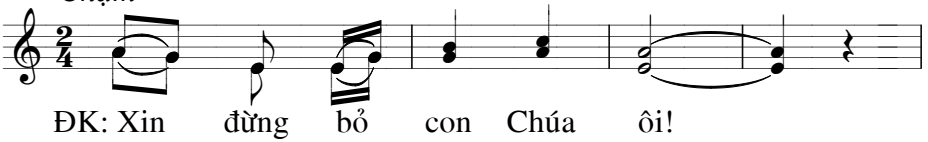

ĐK: Xin đừng bỏ con Chúa ôi!

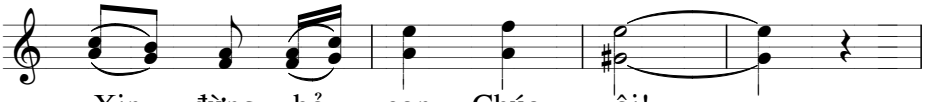

Xin đừng bỏ con Chúa ôi!

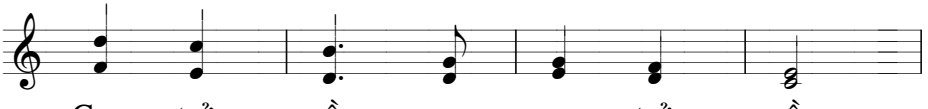

Con trở về, nay con trở về,

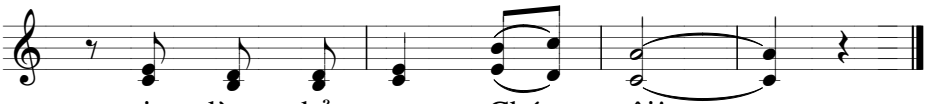

xin đừng bỏ con Chúa ôi!

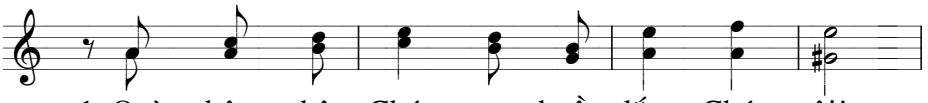

1. Quỳ bên chân Chúa con buồn lắm Chúa ôi!
2. Nhìn lên thánh giá, Chúa đã chết Chúa ôi!
3. Đời con tăm tối, con lạc lối Chúa ôi!

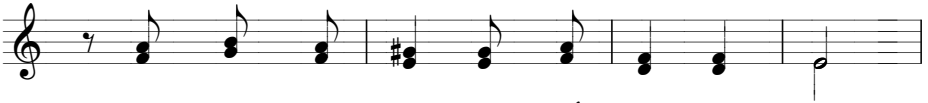

Xin Chúa tha tội, con hối hận cả đời.
Tội lỗi nhân loại, tội lỗi cả mọi đời.
Xin dẫn con về, về chính lộ ngàn đời.

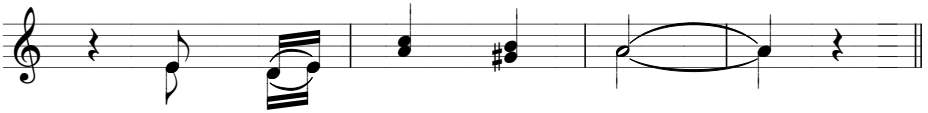

Con buồn lắm Chúa ôi!
Xin được Chúa thứ tha.
Hy vọng Chúa xót thương.