

ĐK BỐN BÈ

Hòa âm: Tiến Linh

ĐK: Đêm yêu thương, đêm an bình, đêm Ngôi

Hai làm người dương thế. Đêm yêu

thương, đêm an bình, đêm Ngôi Lời giảng sinh ra đời.

NOEN ĐÊM YÊU THƯƠNG

Lm Châu Linh

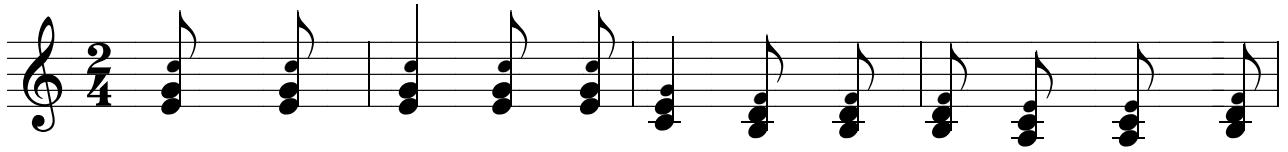

ĐK: Đêm yêu thương, đêm an bình, đêm Ngôi Hai làm người dương

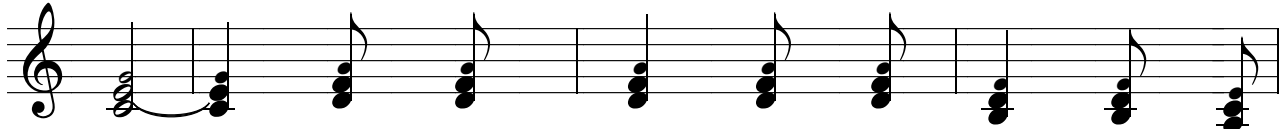

thê. Đêm yêu thương, đêm an bình, đêm Ngôi

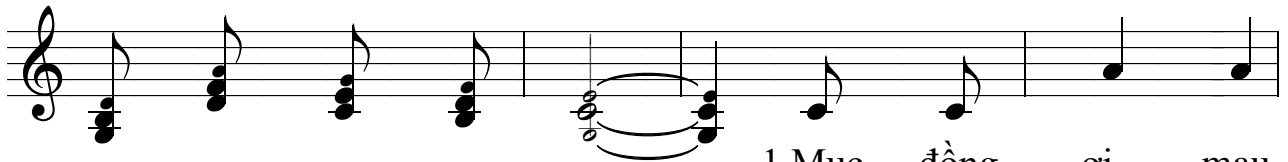

Lời Giáng sinh ra đời. 1. Mọc đồng ời mau
2. Bò lừa chiêm vây

3. Vẳng trời cao hợp

4. Trần hoàn ời mau

mau đến hang đá nghèo. Vì hôm nay Thiên
quanh sưởi ấm Ngôi Lời. Vì đêm nay Thiên
tiếng hát muôn Thiên Thần. Nào vinh danh Thiên

mau đến tôn thờ Ngài. Quý tôn nghiêm nguyện

Chúa viếng thăm dân Người. Ngàn dân ời mau

Chúa Giáng sinh gian trần. Ngàn sao đêm lập

Chúa khắp trên cung trời. Vẳng trên cao hợp

ước Giáng sinh an bình. Vì đêm nay Ngôi

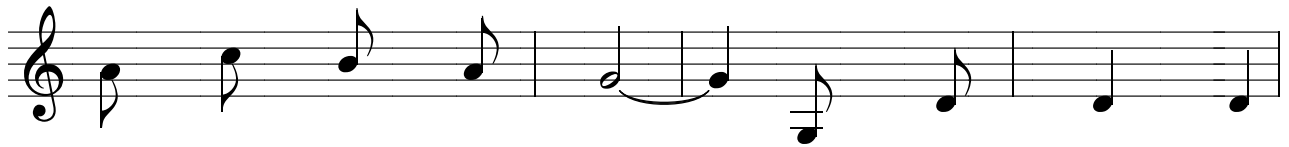

mau đến tôn thờ Ngài. Vì đêm nay Ngôi
lánh dẫn đưa Ba Vua. Vàng hương thơm một
tiếng hát muôn Thiên Thần. Bình an cho loài
Hai đến đem ơn trời. Người sinh ra đêm

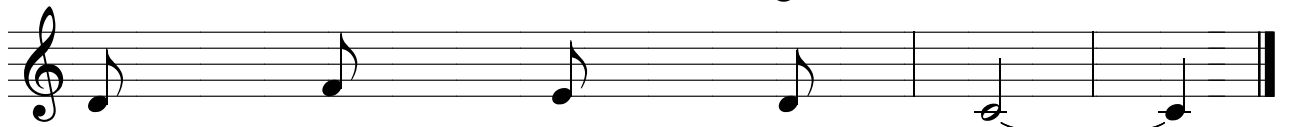

Hai Giáng sinh làm người.
được tiến dâng Vua Trời.
người Chúa thương muôn đời.
đông giữa hang Bê - lem.