TỔNG LÃNH THIÊN THẦN

Lm. Xuân Hy Vọng

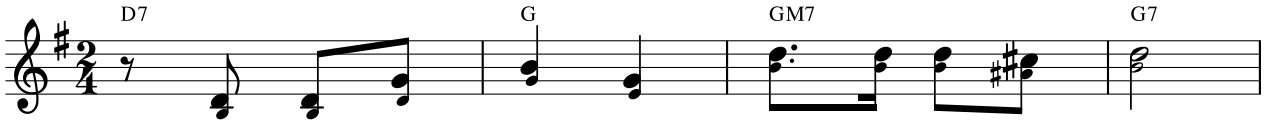

ĐK:Triều thần thiên quốc đồng thanh hân hoan ngợi ca.

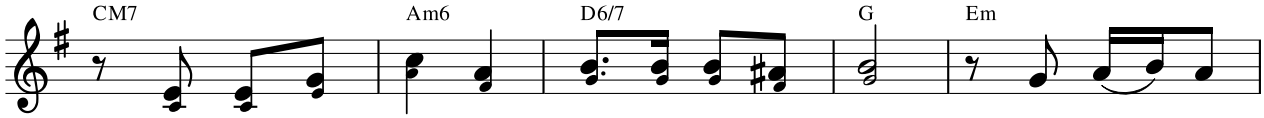

Trần hoàn muôn nơi hoà vang câu kinh tạ ơn. Tổng lãnh thiên

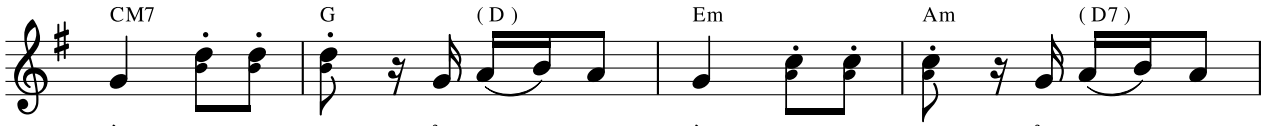

thần Mi-ca- e, tổng lãnh thiên thần Gab- ri- el, tổng lãnh thiên

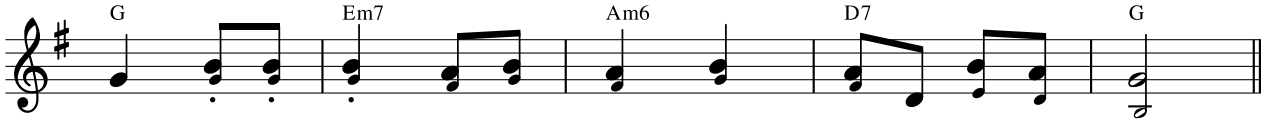

thần Ra-pha- el, xin đoái trông chúng con về bến hy vọng.

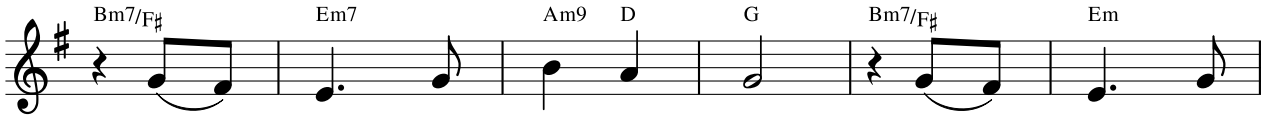

1."Ai bằng Thiên Chúa uy quyền? Ai bằng Thiên
2.Thiên thần loan báo tin mừng, trông cậy Mẹ
3.Nhân từ thương đến con hèn, chữa lành thân

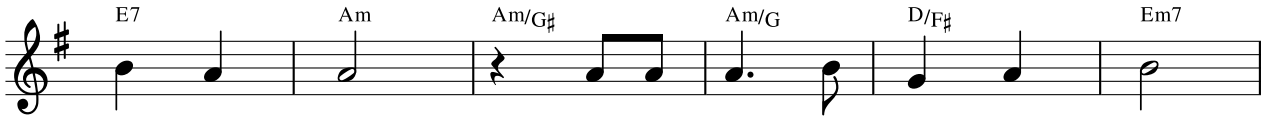

Chúa vinh quang?" Mi- ca- e sứ thần Thiên Chúa,
đáp "xin vâng". Gab- ri- el sứ thần Thiên Chúa
xác con thơ, Ra- pha- el sứ thần Thiên Chúa

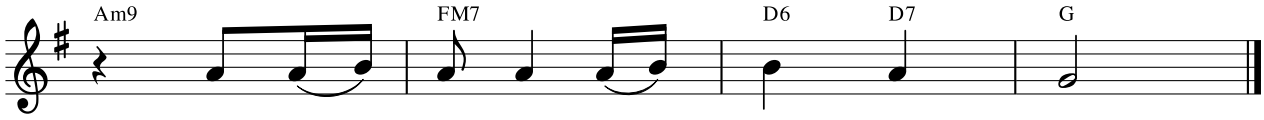

nâng đỡ con luôn chiến thắng ba thù.
soi sáng con luôn mến Chúa yêu người.
an ủi con luôn tín thác chan hoà.