Cùng Dâng Lên

Lm. Nguyễn Văn Thư

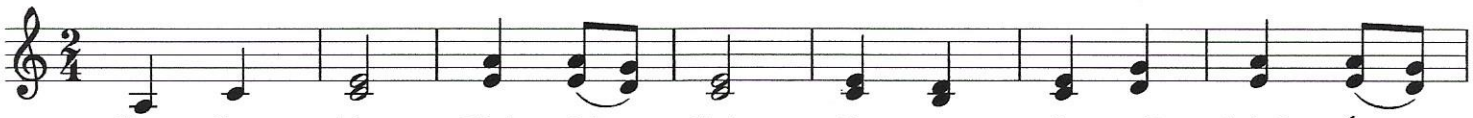

ĐK: Cùng dâng lên Chúa chí linh, đây rượu nho với bánh trắng

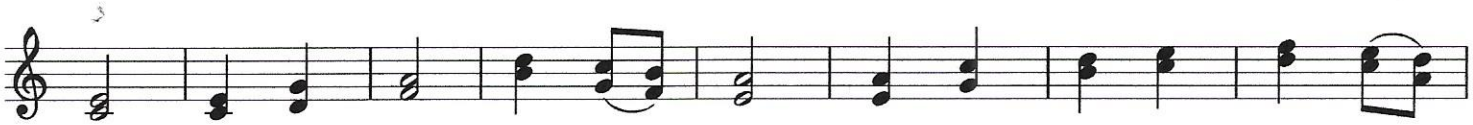

tinh, và dâng lên trót tâm tình, cùng dâng hết kiếp sống phù

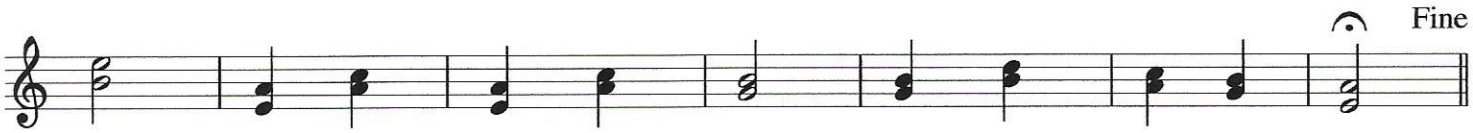

sinh. Xin đoái nhận Chúa hỡi, cho chúng con an vui.

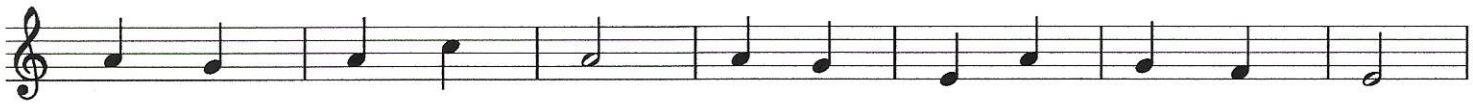

1. Con hợp dâng khúc ca, ước bay được tới bên thiên tòa.
2. Mong được Cha chí nhân, thứ tha tội lỗi con muôn vàn.

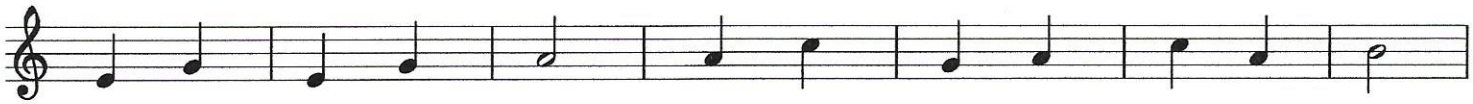

Kèm theo lời kêu khấn, hầu luôn được nâng đỡ ủi an.
Giờ con thật thống hối, nguyện sẽ chỉ yêu Chúa mà thôi.

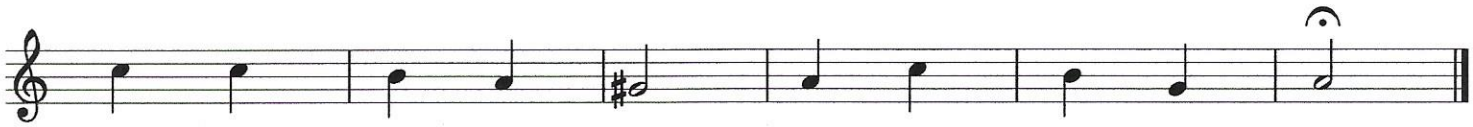

Những phút giây u sầu, con vững tin bền lâu.
Giữa phúc ân chan hòa, vui sống trong tình Cha.