

# Người Hiền Đức

Tv. 96

Lm. Nguyễn Duy

1. Chúa hiển trị Chúa hiển trị địa cầu hãy hân  
2. Núi non vỡ lở, núi non vỡ lở tựa mẫu sáp trước Thiên  
3. Sáng lên cho người, sáng lên cho người, người hiền đức hân

hoan hải đảo hãy vui mừng. Mây khói sương mù  
Nhan vì Ngài là Chúa đất trời. Công minh Ngài  
hoan, người lòng thành hãy reo vui. Hãy vui mừng,

tỏa xung quanh Ngài và công minh chính trực là  
được khắp nơi loan truyền và muôn dân thấy được trọn  
hãy vui mừng ngợi ca Danh Thánh Ngài này

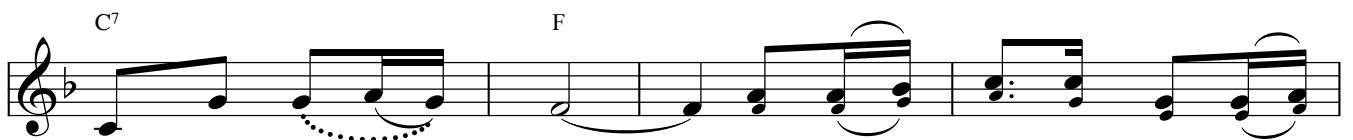

nên kê ngai báu Ngài.  
hiển vinh của Ngài. ĐK: Người hiền đức, hỡi người hiền  
người Chúa mến yêu.

đức. Hãy vui mừng, hãy vui mừng trong Chúa. Người hiền đức, hỡi người hiền

đức hãy cùng mừng vui, hãy cùng mừng vui trong Chúa Trời.

ALLELUIA: (Chúng Con Ca Ngợi)

Al - le - lu - ia! Al - le - lu - ia! Chúng con ca ngợi, chúng con ca

ngợi Chúa là Thiên Chúa. Lạy Chúa! Ca đoàn vinh

quang, ca đoàn vinh quang của các tông đồ ca ngợi Chúa, ca

ngợi (i i) Chúa. Al - le - lu - ia! Al - le - lu - ia!