

LỮ HÀNH TRẦN GIAN

Thơ: Sr. Thúy Quỳnh
Nhạc: Lm. Hoài Bắc.op

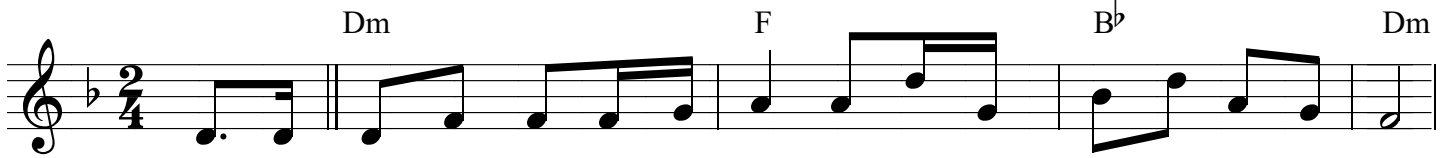

1. Từng đoàn người ra đi như thác lũ, chạy trốn thành đô quyết tâm trở về.

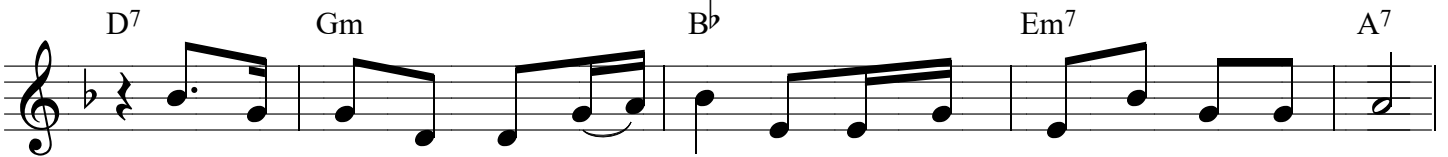

Dẫu gian nan cận kề chết chóc, đường dài thăm thẳm vẫn chẳng ngại chi.

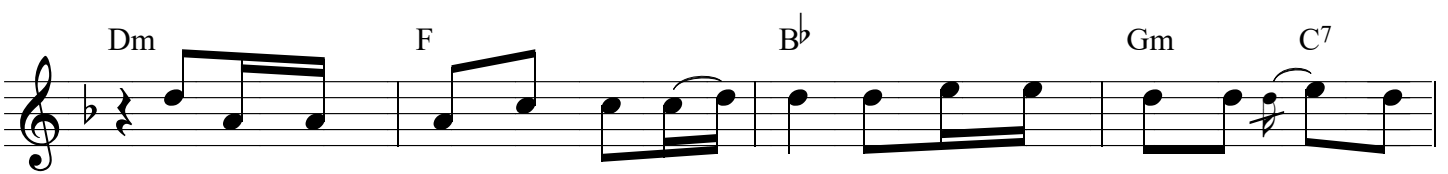

Suốt chặng đường dài gian lao khôn khó, nhưng vẫn quyết tâm đi đến tới

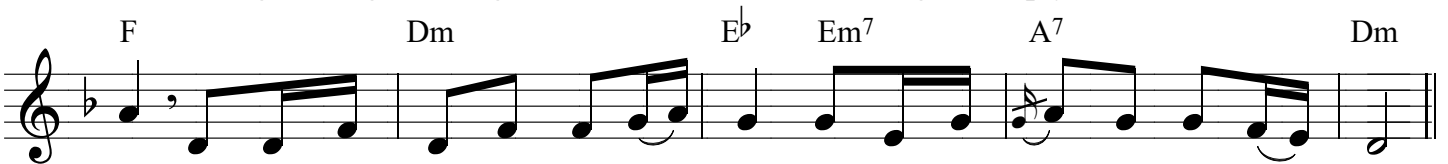

cùng. Trở về quê nhà để được sống vui, thanh bình êm ấm yên vui gia đình.

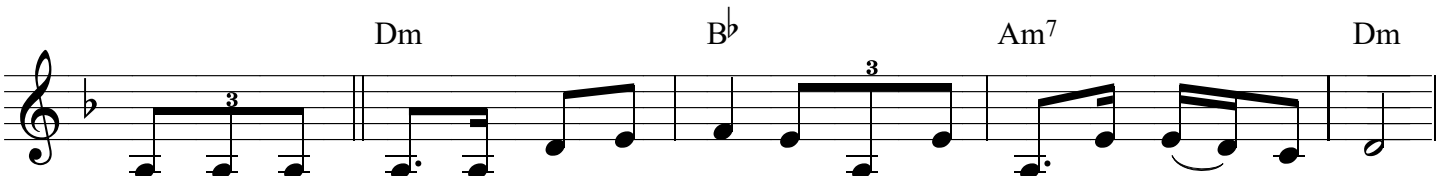

2. Đồi người hành trình ở nơi dương thế, như cuộc lũ hành sóng gió nổi trôi.

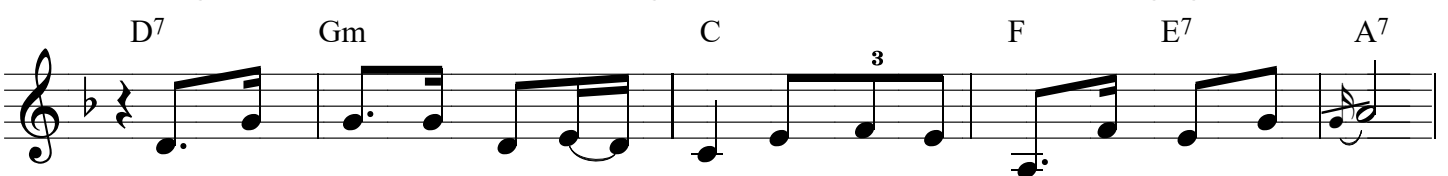

Thật mong manh cho một kiếp người, như cánh hoa rừng phát phơ trong gió.

Cuốn hút về đâu sao thật ngỡ ngàng, ôi trần thế chỉ là nơi tạm

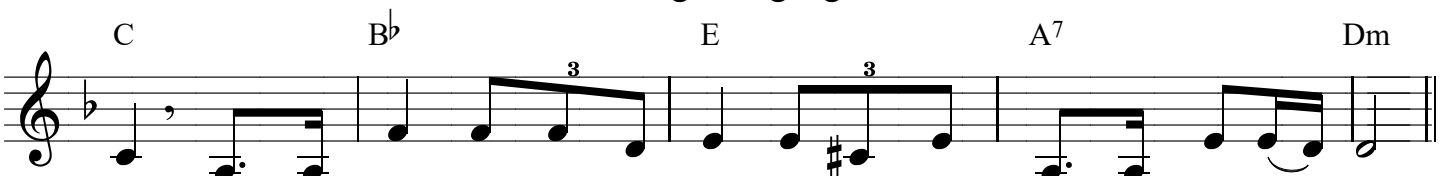

bợ. Đừng mãi miết gấn bó làm chi, sống tạm thác gửi về nơi Quê Trời.

ĐK: Hãy tạ ơn tình Chúa bao la, ban cho ta cuộc sống trần gian.

Hãy sống sao cho từng giây phút, để đời ta được nhẹ nhàng yên vui.

Hãy biết yêu thương anh em đồng loại, như Thiên Chúa vẫn hằng yêu

ta. Ghi tâm khắc cốt ân tình trời cao, hướng về Quê Thật Nước Trời mai sau.