HÃY CẤT CAO LÊN

Ý Tv. 24
Lm. Hoài Bắc

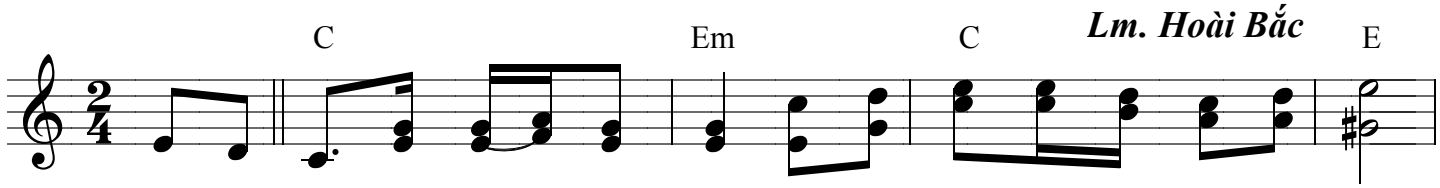

ĐK:Hỡi cửa đền, hãy cất cao lên, cao lên nữa hỡi cửa đền cổ kính.

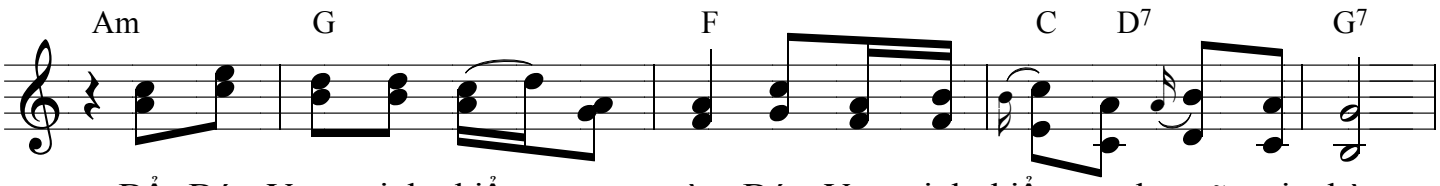

Để Đức Vua vinh hiển ngự vào, Đức Vua vinh hiển mạnh mẽ oai hùng.

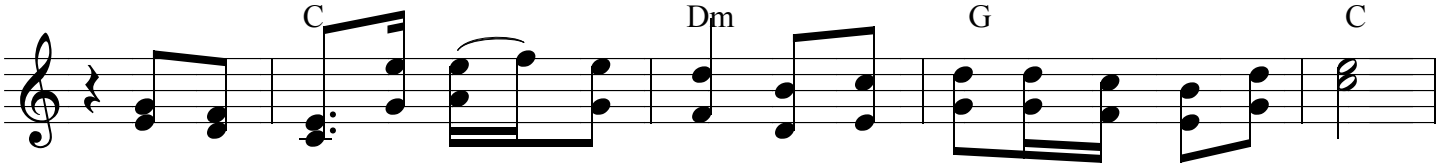

Hỡi cửa đền hãy cất cao lên, cao lên nữa hỡi cửa đền cổ kính.

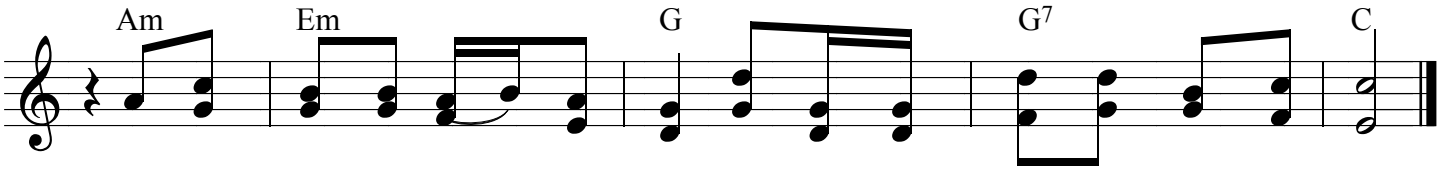

Để Đức Vua vinh hiển ngự vào, Chúa Tể càn khôn vinh hiển quang lâm.

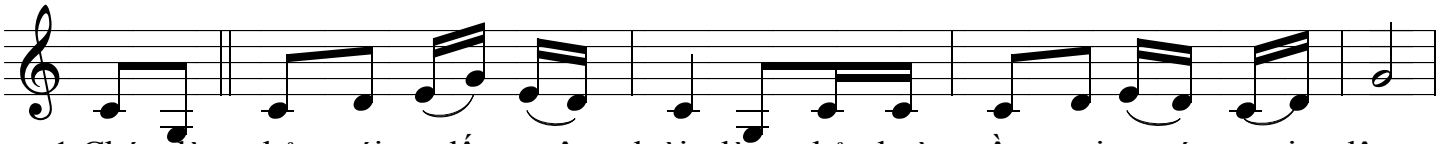

1.Chúa làm chủ trái đất muôn loài, làm chủ hoàn cầu mọi nước mọi dân.
2.Hãy ngợi khen Danh Thánh cao vời, cùng cả hoàn cầu dâng tiến tạ ơn.

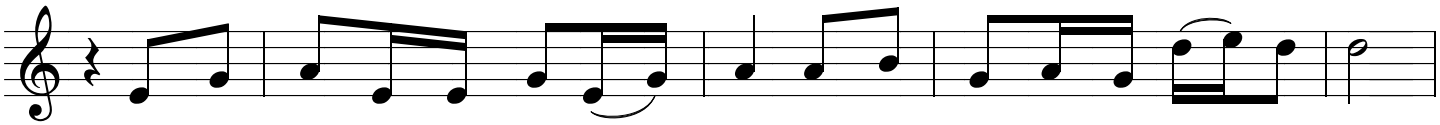

Nền trái đất Người dựng nên biển khơi, đặt vững vàng trên làn nước mênh mông.
Tình yêu thương đổ tràn muôn hồng phúc, cho thế trần ơn lộc thánh bao la.

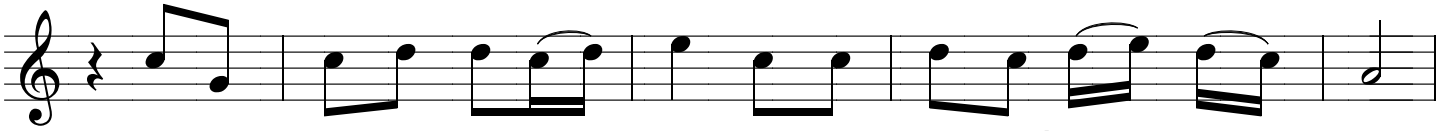

Ai được lên Núi Thánh của Chúa, được ở trong Đền Thánh của Người.
Xin hiệp dâng ca khen tình Chúa, ngàn lời ca hòa chúc khen Người.

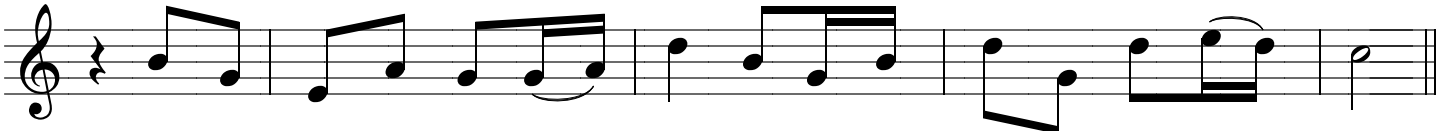

Đó là kẻ tay sạch lòng thanh, không thề gian dối chẳng theo ngẫu tượng.
Xin suy phục tôn thờ cảm mến, muôn ngàn dân nước phục Danh Thánh Người.