HÃY CHÚC TỤNG CHÚA

Ý Tv. 102.
Lm. Hoài Bắc

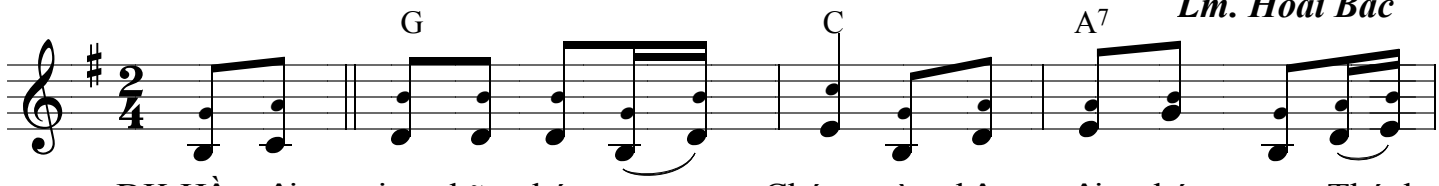

ĐK:Hồn tôi ơi, hãy chúc tụng Chúa, toàn thân tôi chúc tụng Thánh

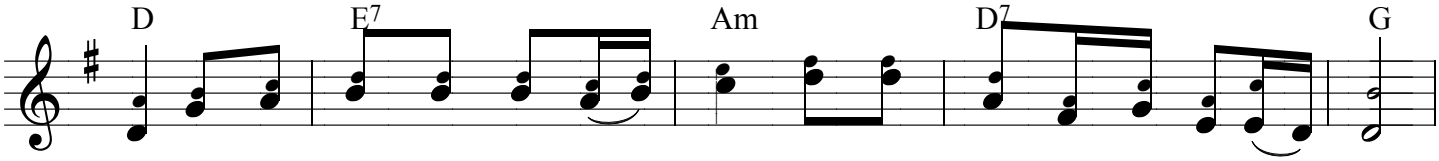

Danh. Hồn tôi ơi hãy chúc tụng Chúa, chớ khá quên mọi ơn huệ của Người.

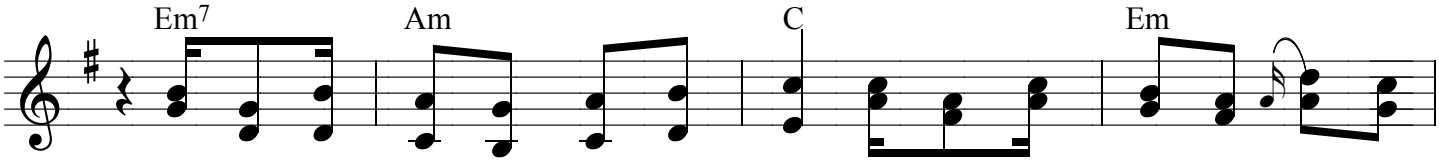

Chúc tụng Chúa đi hỡi muôn thiên sứ, chúc tụng Chúa đi toàn thể thiên

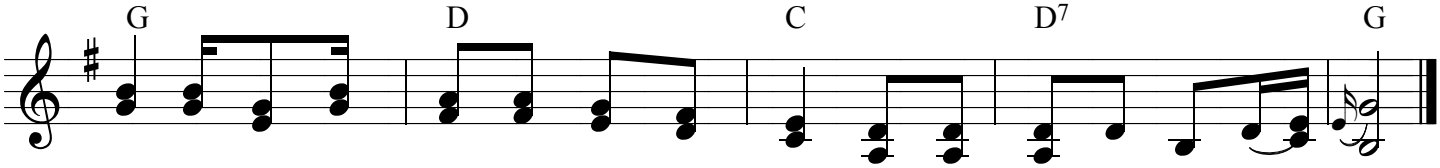

binh. Chúc tụng Chúa đi muôn vật muôn loài, hằng hầu cận, tuân hành Thánh Ý.

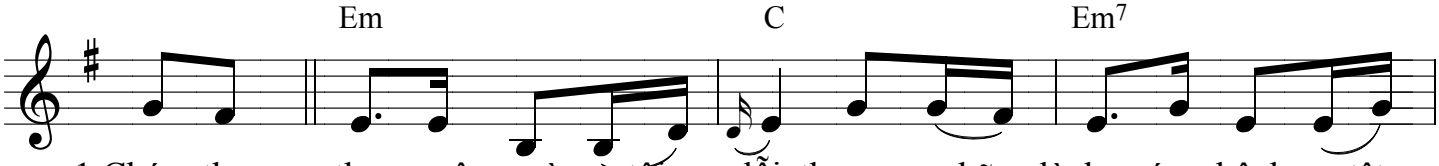

1.Chúa thương tha muôn ngàn tội lỗi, thương chữa lành các bệnh tật
2.Chúa yêu thương ban ngàn hồng ân, cho con người gia nghiệp thần

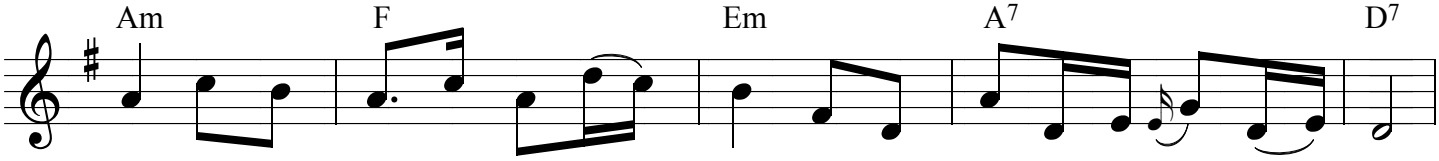

ngươi.Cứu ngươi khỏi chôn vùi đáy huyệt, bao bọc ngươi bằng ân nghĩa hải hà.
linh. Dưỡng nuôi dân lúa mì khiết tinh, cho cuộc sống tràn ơn phúc vô biên.

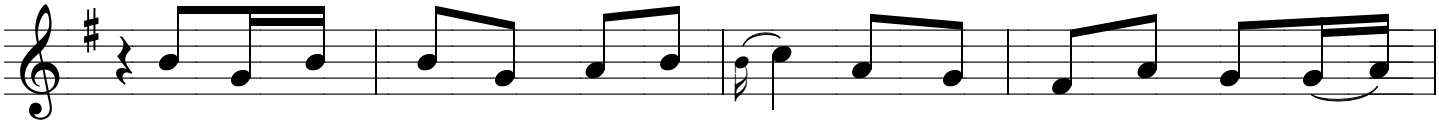

Phân xử công minh người bị áp bức, ban cho đời chứa chan hạnh
Ân tình bao la ngàn năm bền vững, cho những người kính sợ Danh

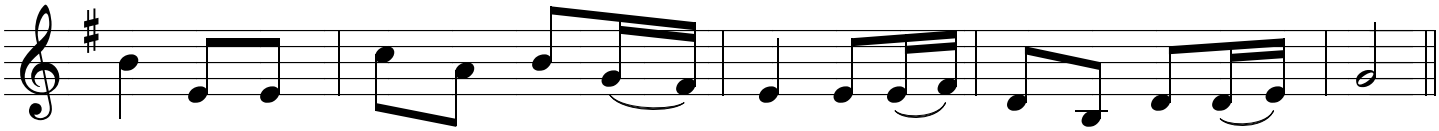

phúc. Người là Đấng từ bi nhân hậu, chậm bất bình và giàu tình thương.
Thánh. Kẻ phục bái luôn giữ huấn lệnh, hằng tuân hành Lời Người truyền ban.