Hoa Dâng Mẹ

Lm. Bùi Ninh

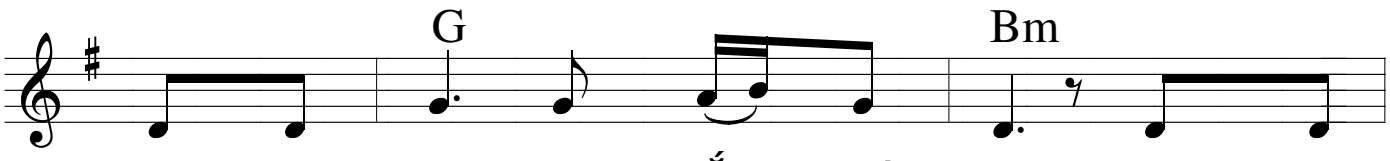

1. Này màu hoa, hoa TRẮNG tốt lành được tượng
2. Này màu hoa tươi sắc hoa VÀNG được tượng
3. Này màu hoa hoa TÍM hữu tình được tượng
4. Này màu hoa, hoa ĐỎ hồng hồng đà nhuộm
5. Này màu XANH dâng tiến Mẹ lành được tượng

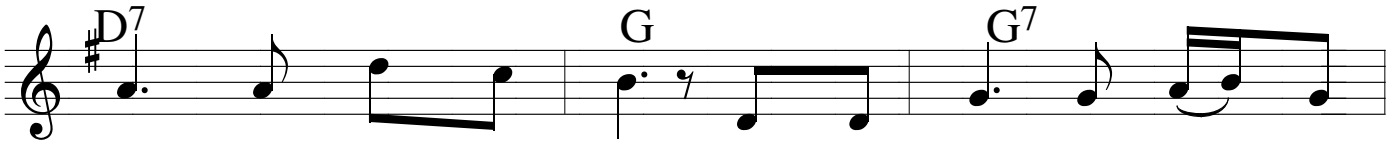

trưng nhân đức trinh trong. Mẹ đẹp hơn, hơn những ngọc
trưng nhân đức Tin Yêu. Mẹ cậy trông tín thác một
trưng nhân đức Hy Sinh. Bằng lòng luôn dẫu khó trăm
riêng Máu Thánh Chúa con. Mẹ vì thương Con gánh tội
trưng ơn Chúa thương ban. Mẹ hằng luôn sau trước một

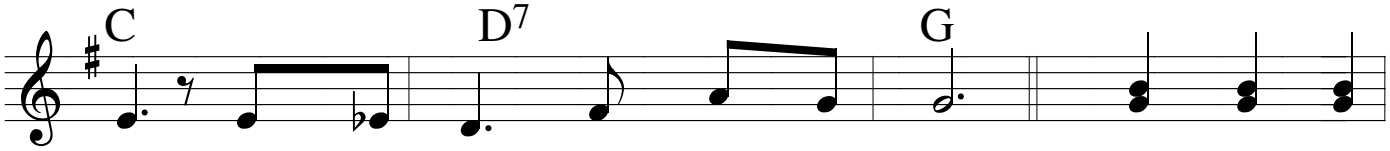

ngà sáng trong hơn, hơn tuyết hơn gương. ĐK: Đây muôn hoa
đời dẫu âu lo vẫn đáp "Xin Vâng!".
bề sống khiêm nhường theo Chúa trung kiên.
đời đớn đau như dao sắc đâm thâu.
đàng sống không màng phú quý vinh quang.

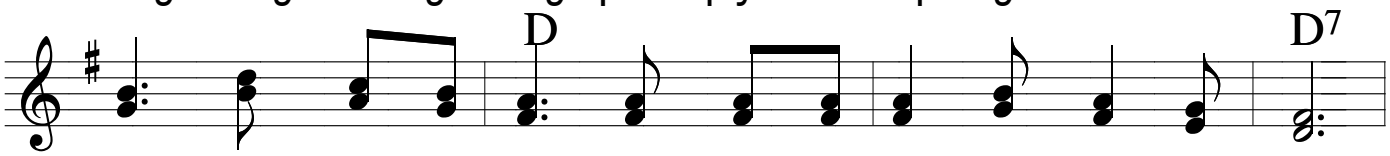

xinh kính dâng lên Mẹ. Say trong tin yêu tiếng ca nhịp nhàng.

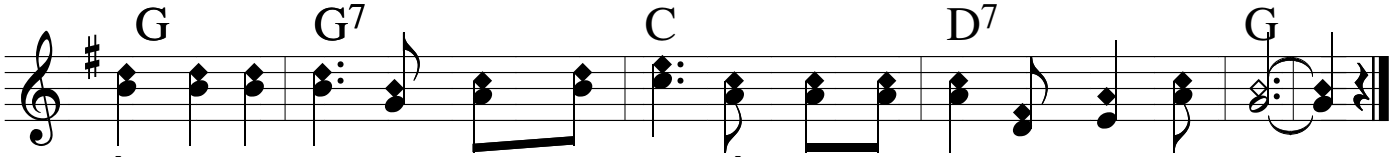

Ôi Ma-ri-a! Đẹp hơn muôn hoa. Ôi Ma-ri-a! Lòng con mến yêu.