Thánh Hilariô

KDao

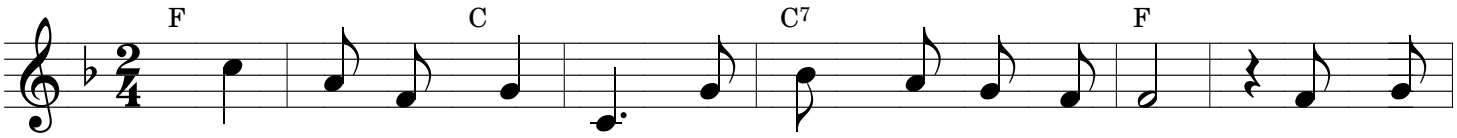

ĐK : Chúng con cùng ca mừng kính Thánh Hi - la - ri - ô. Ngài luôn

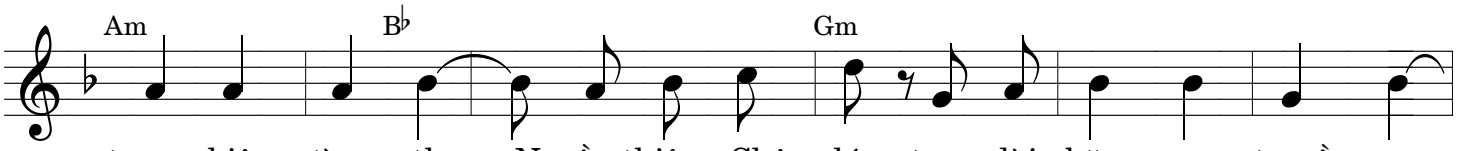

trung kiên tìm theo Nguồn thiêng Chân lý, trọn đời hăng say truyền rao

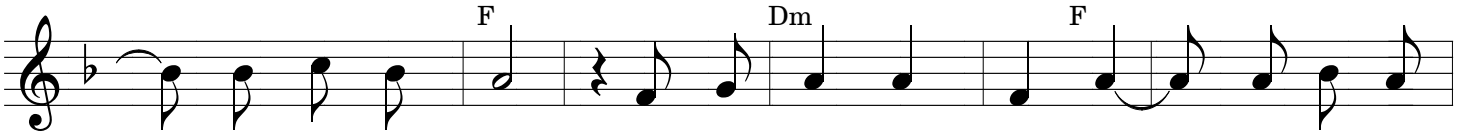

Danh thánh Chúa Trời, đời luôn yêu thương dù bao gian khó nguy

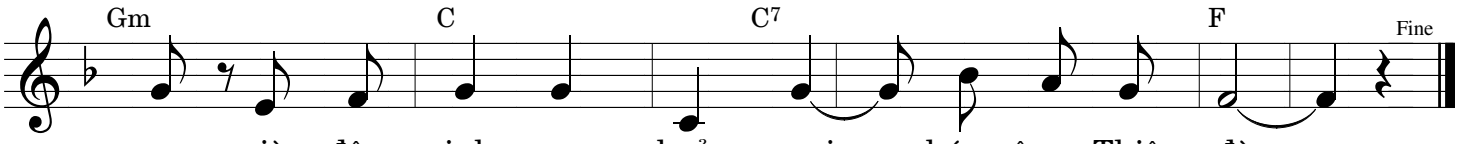

nan, giờ đây vinh quang hưởng vui phúc ân Thiên đàng.

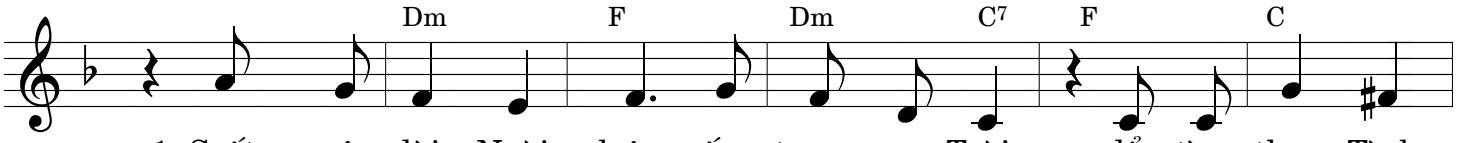

1. Suốt cuộc đời Ngài luôn sống trong ơn Trời, để tìm theo Tình
2. Chúng con xin Ngài thương đỡ nâng phù trì, hằng cậy trông vào

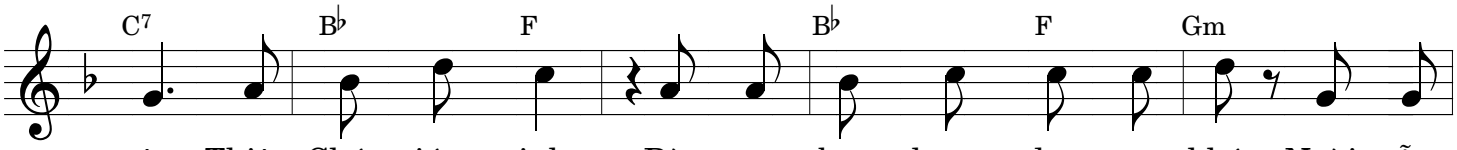

yêu Thiên Chúa giáng sinh. Dù gặp bao thương đau nguy khó, Ngài vẫn
Danh Thiên Chúa chí nhân. Hằng nhiệt tâm loan Tin Vui mới, là Tình

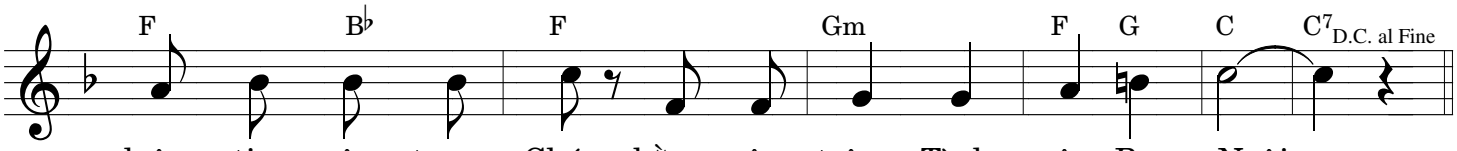

luôn tin yêu trong Chúa, hằng cậy trông Tình yêu Ba Ngôi.
thương bao la Thiên Chúa, để trần gian được ơn cứu rỗi.