ÁNH MẮT

HỒNG BÍNH

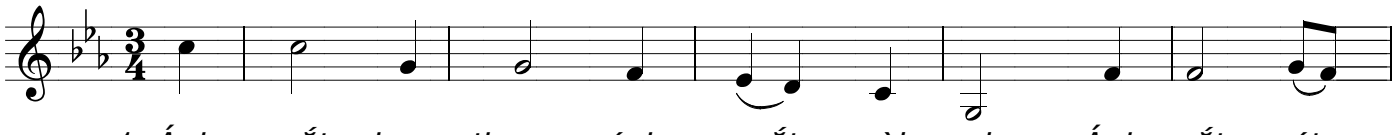

1. Ánh mắt đau thương ánh mắt vời vợi. Ánh mắt xót
2. Ánh mắt mênh mông không gian quay cuồng Ánh mắt in
3. Ánh mắt yêu thương bao trùm nhân loại. Ánh mắt hiến

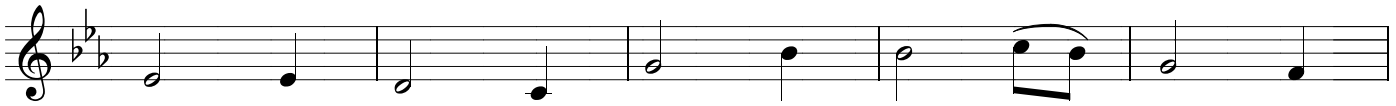

xa tuôn trào lệ máu. Ánh mắt đớn đau Mẹ
đậm con đường thập giá Ánh mắt khắc ghi ân
dâng in hình thập giá. Ánh mắt khắc ghi suối

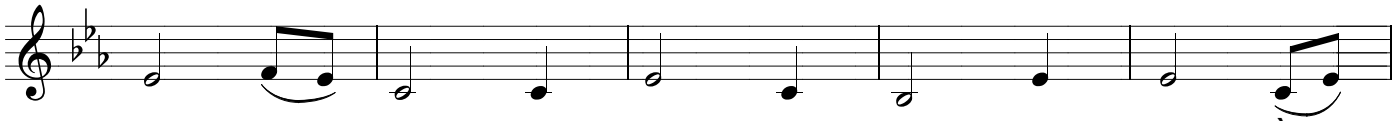

còn dõi tìm hình dáng con mình năm xưa bồng
tình cao vời Con Chúa muôn loài hy sinh nhận
nguồn cứu độ. Con Chúa chấp nhận Can - vê đổ

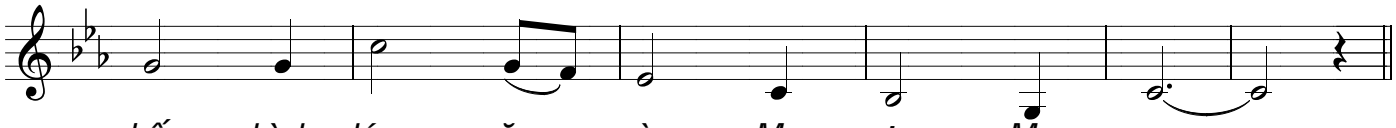

bế, hình dáng năm nào Mẹ nựng Mẹ ru.
lãnh. Thập giá con đường cứu độ trần gian.
máu: đinh sắt lưỡi đòng tuôn trào hồng ân.

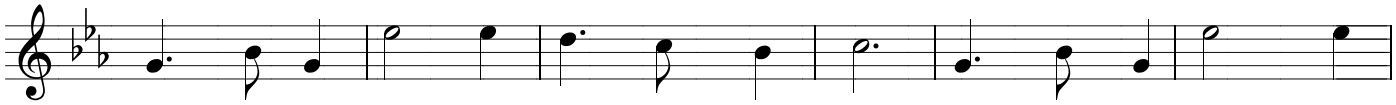

Hài nhi mẹ đó đớn đau gai nhọn đâm, ngàn roi vụt xuống máu

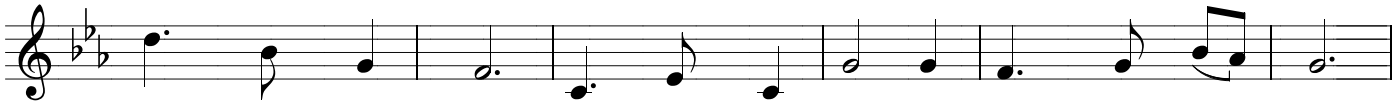

tuôn rơi thành giòng, nặng vai thập giá gánh tội chuộc thế nhân.

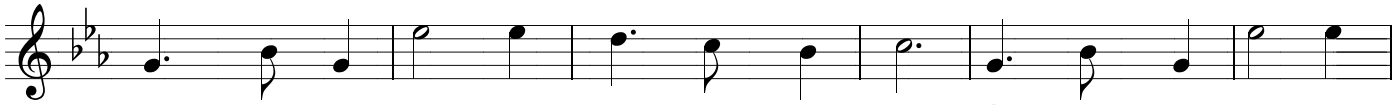

Hài nhi Mẹ đó ngất hơi bước hụt chân, oằn lưng vật vã giữa

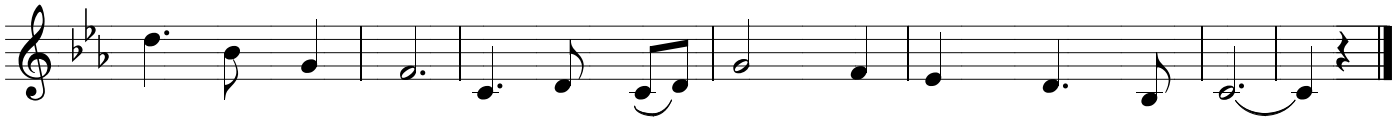

cơn say bạo tàn. Vì yêu trần thế Chúa gánh muôn nhục hình.