Đàng Thánh Giá

Hải Triều

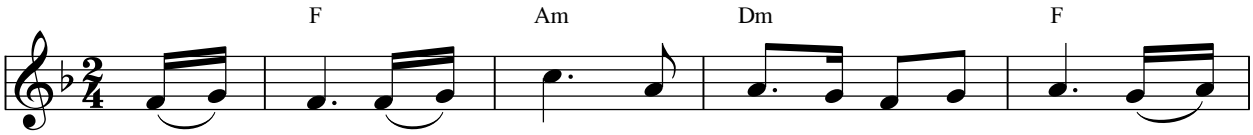

1. Giê - su! Lạy Chúa, trăm muôn *(i i)* Ơn Thánh là
2. Con nhìn thánh giá ngậm ngùi *(i i)* thánh giá nhìn
3. Chết cho tội lỗi hôm nay *(i i)* con xin mai

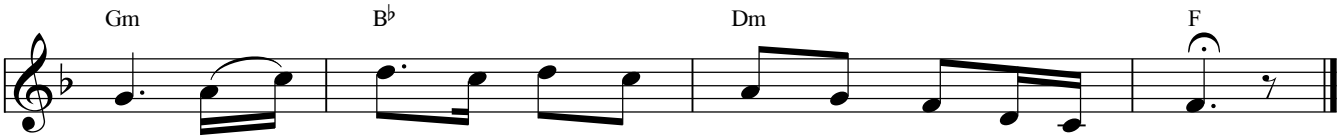

nguồn giải thoát *(ư ư)* Chúa tuôn ơn Trời *(i i i).*
vào tim Chúa *(ơ ơ)* bồi hồi đắng cay *(i i i).*
sau với Chúa *(ơ ơ)* vui ngày *(i i)* phục sinh.