THỀ CHUNG TIẾN BƯỚC

Hải Ánh

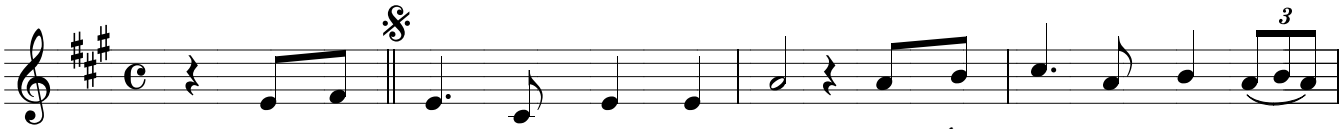

Vui hát lên, nhìn lên phía trước. Dù nắng cháy, dù mưa giăng

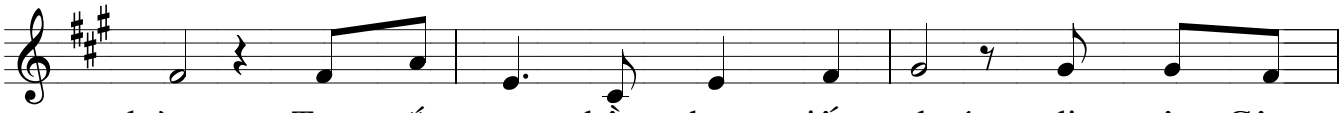

đường. Tay nắm tay thề chung tiến bước, đi xây Công

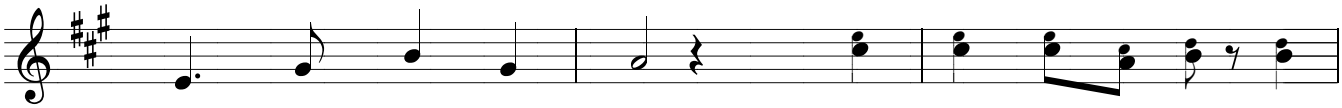

Bình, Chân Lý, Tình Thương. Có Chúa, Đức Ki-Tô, với

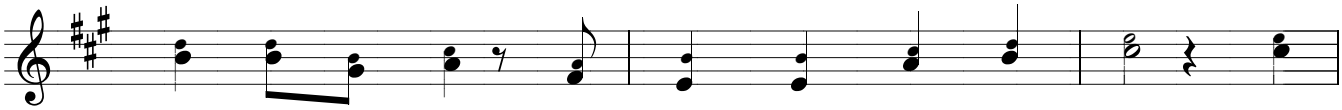

Chúa sẽ cùng đi, xá gì đường xa gian khó! Với

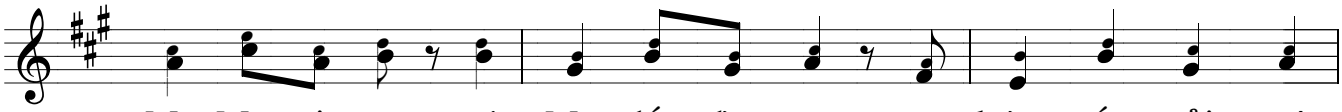

Mẹ Ma-ri-a, có Mẹ dắt dìu ta, con đường rắc trải muôn

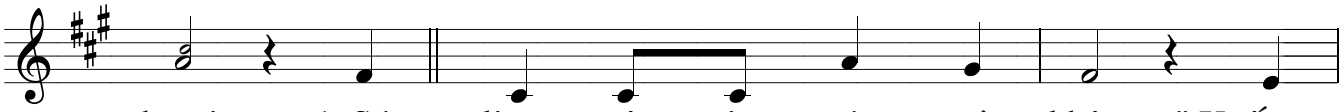

hoa! 1. Sóng lòng ngập tràn ướt mi khô. "Xuống
2. Tin tưởng ở tình Chúa thiên thu, lữ
3. Xin được trở thành những chứng nhân, dám

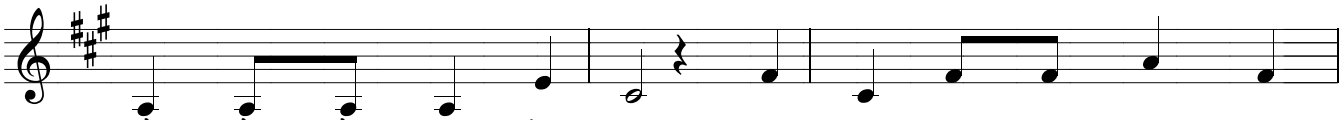

Đồi" hồn sầu đọng lắng lo: Quê Trời cho muôn dân hạnh
hành cuộc đời:" ngày-thứ-tư" Như người đi gieo giống lời
làm và chẳng hề đứng xem, cho đời như hương thơm nồng

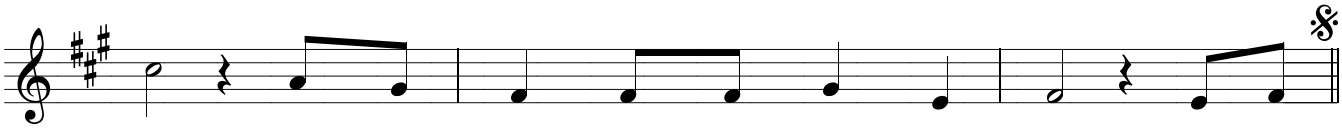

phúc. Phúc anh em là hạnh phúc đời ta!
Chúa, khắp muôn phương sinh hoa trái đầy dư!
thắm. Sống tin yêu, nên nhu muối trần gian!