Thánh Vịnh 33

Elizabeth Kim Nguyễn

Chúa Nhật XIX Thường niên

(2-3,4-5,6-7,8-9)

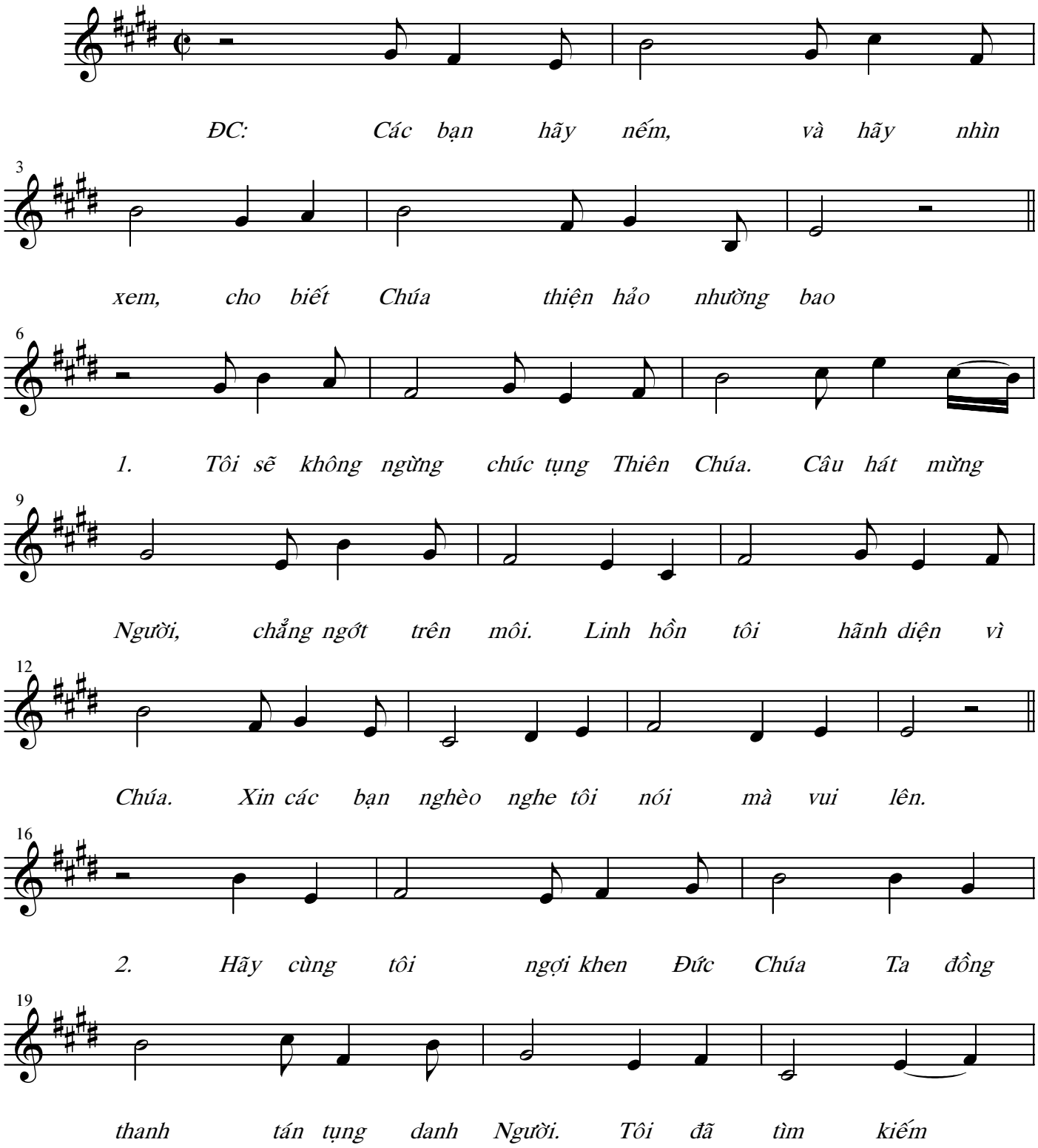

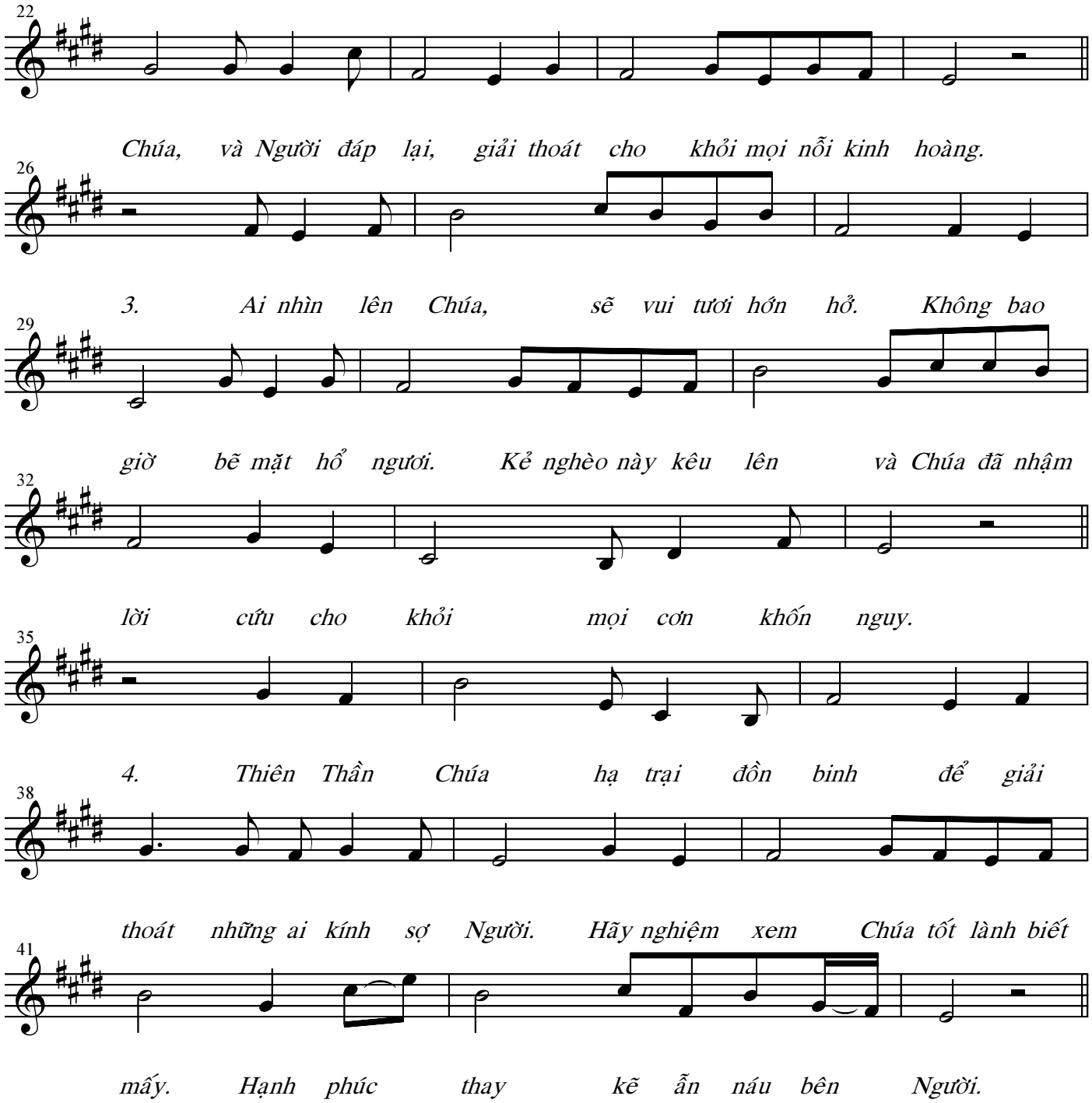
22
Chúa, và Người đáp lại, giải thoát cho khỏi mọi nỗi kinh hoàng.
26
3. Ai nhìn lên Chúa, sẽ vui tươi hớn hở. Không bao
29
giờ bẽ mặt hổ ngươi. Kẻ nghèo này kêu lên và Chúa đã nhậm
32
lời cứu cho khỏi mọi cơn khốn nguy.
35
4. Thiên Thần Chúa hạ trại đồn binh để giải
38
thoát những ai kính sợ Người. Hãy nghiệm xem Chúa tốt lành biết
41
mấy. Hạnh phúc thay kẽ ẵn náu bên Người.