Chúa Nhật 7 Phục Sinh - B

TV. 102, 1-2. 11-12. 19-20

Đỗ Vy Hạ

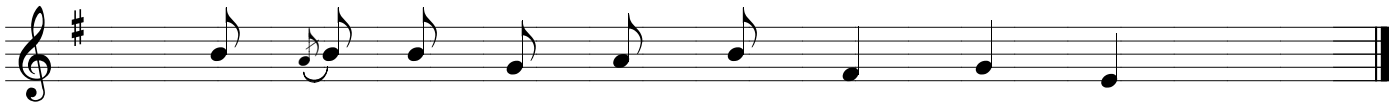

ĐC: Chúa đã thiết lập ngôi báu Người trên trời.

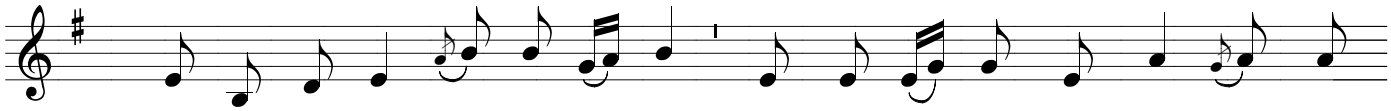

1. Linh hồn tôi ơi, hãy chúc tụng Chúa, và toàn thể con người tôi, hãy chúc

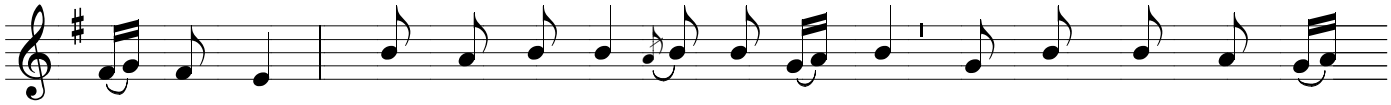

tụng danh Người. Linh hồn tôi ơi, hãy chúc tụng Chúa, và chớ khá quên mọi

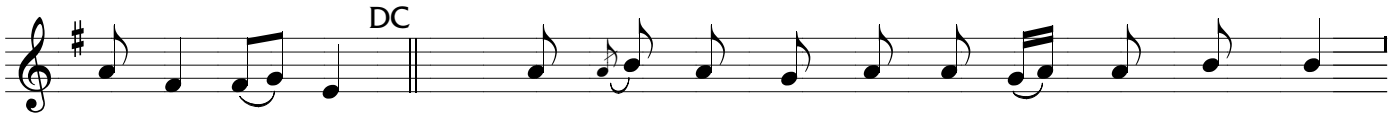

ân huệ của Người. 2. Nhưng cũng như trời xanh cao vượt trên trái đất,

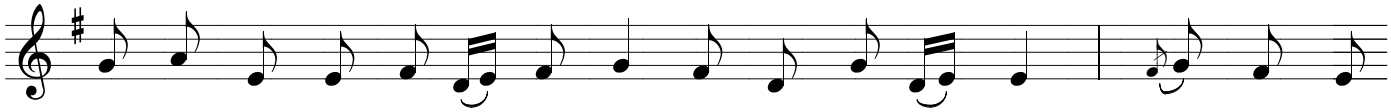

lòng nhân Người còn siêu việt hơn thế trên kẻ kính sợ Người. Cũng như từ

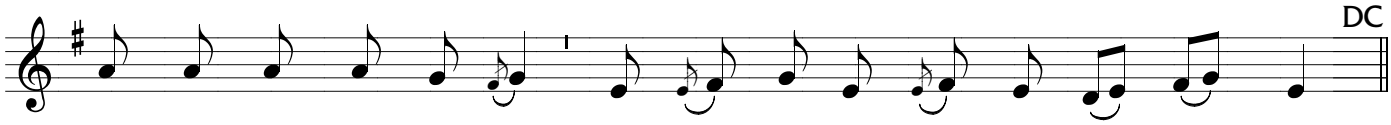

đông sang tây xa vời vợi, Người đã ném tội lỗi xa khỏi chúng tôi.

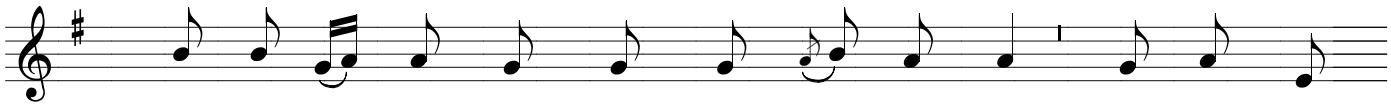

3. Chúa thiết lập ngai vàng Người ở cõi cao xanh, và vương quyền

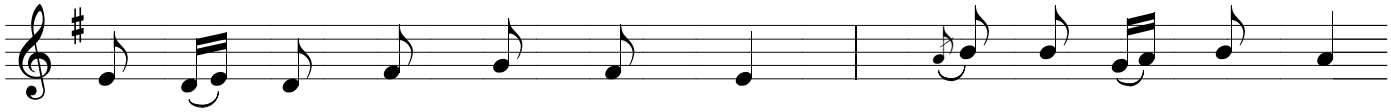

Người phủ trị trên khắp muôn loài. Hãy chúc tụng Chúa đi,

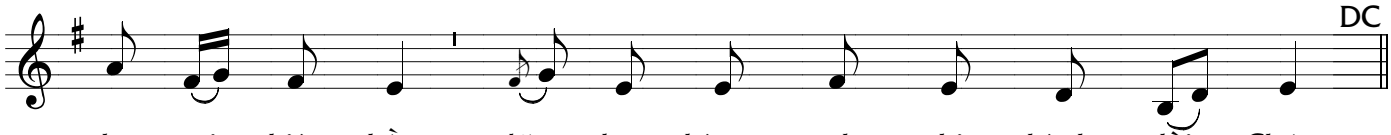

chư vị thiên thần, dũng lực hùng anh thi hành lời Chúa.