

DÂNG CHỨA ĐỜI CON

Lâm Sơn Hải

ĐK: Từ đây Chúa ơi trọn đời con xin thuộc về

Từ đây Chúa ơi con thuộc về

Chúa.

Xin Chúa giúp con giữ trọn lời

Ngài lay Chúa. Giữ trọn lời

thề mà con đoan hứa hôm nay.

thề mà con hứa hôm nay.

1. Con nguyện luôn trung thành với Chúa. Nguyện
2. Con nguyện sống cuộc đời thanh khiết. Nguyện
3. Con nguyện sống cuộc đời nghèo khó. Nguyện
4. Con nguyện sẽ tuân phục mãi mãi. Nguyện

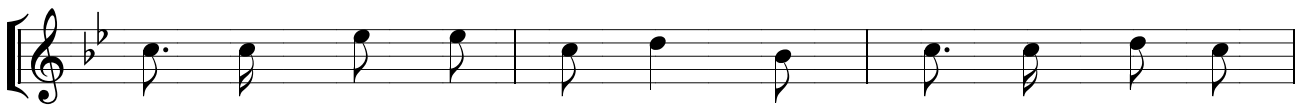

đem ơn Chúa đến mọi nơi, truyền giao chân lý cho
xin dâng Chúa xác hồn con cùng dâng mơ ước dâng
theo gương Chúa sống ngày xưa để con thanh thoát đi
vâng theo thánh ý Ngài liên đời con nên lễ dâng

muôn người sống cuộc đời chứng nhân nước trời
hy vọng quyết một lòng mến yêu vương tròn
vào đời loan truyền rằng: "Chúa yêu muôn người".
tinh tuyền hướng về Ngài sống vui trọn niềm.