Xin thương con

Chậm

Phạm Liên Hùng

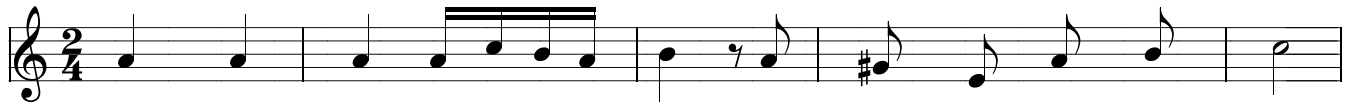

Xin thương con, Chúa ôi, theo lượng từ bi của Chúa.

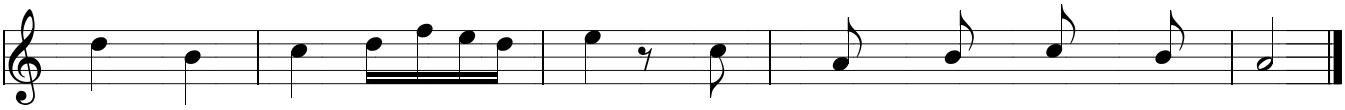

Xóa tội con, Chúa ôi, theo lòng lân tuất vô bờ.

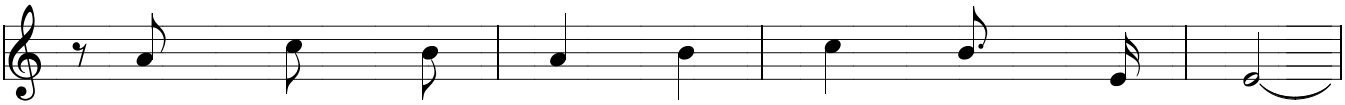

1. Hồn con xúc phạm đến Chúa quá nhiều rồi.
2. Đừng chê tấm lòng tan nát hối hận nhiều
3. Niềm vui cứu độ xin Chúa đóai trả lại
4. Tình thương của Ngài cao ngất chín tầng trời.

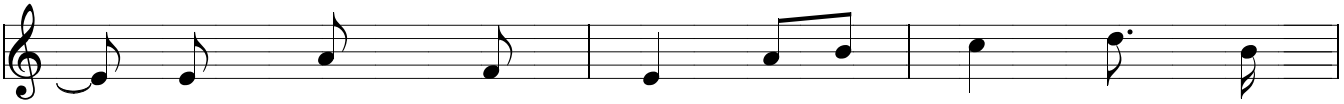

Giờ con chân thành thống hối hết mọi
Dủ thương khoan hồng tha thứ hết mọi
Để con phấn khởi theo Chúa hết mọi
Dủ thương che chở nâng đỡ suốt cuộc

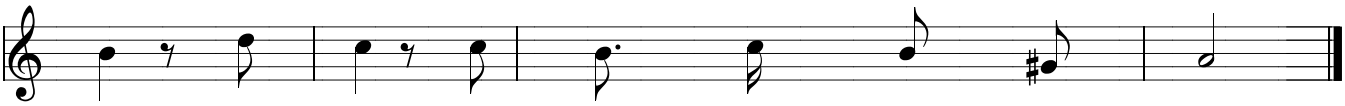

tội, Chúa ôi, lắng nghe tiếng con ngậm ngùi.
điều, Chúa ôi, xót thương số phận bọt bèo.
ngày, Chúa ôi, cứu con thóat cơn cuồng dại.
đời, Chúa ôi, giúp con tín trung cùng Ngài.