Đôi ta

Nhạc và lời : Vũ-Thiên-Đại-Dương
Lời 1 : Tặng Kim-Hằng
Lời 2 : Tặng những người mới cưới.

3

* Ta có thể thay đổi số năm trong câu 'Hai mươi năm...

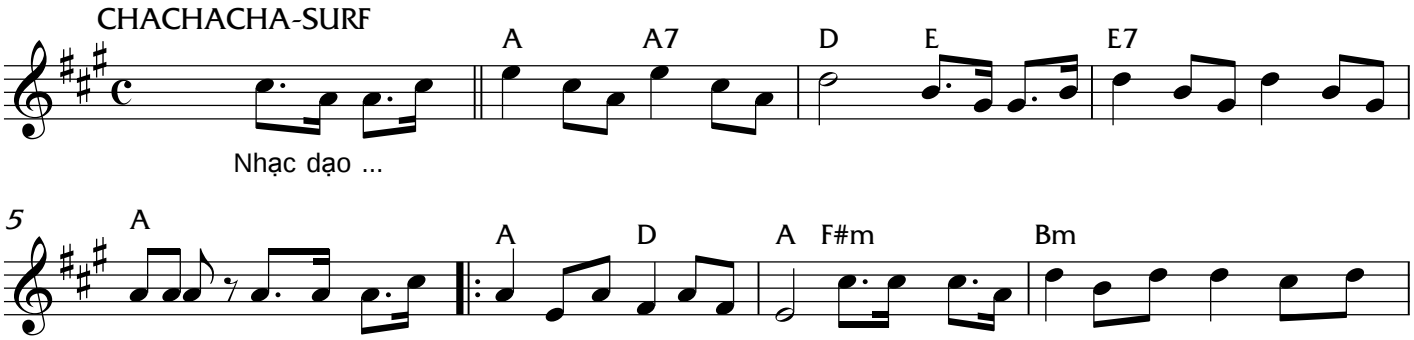

Lời 1: Hai mươi năm có đôi, hạnh phúc ta vẫn vun bồi. Hai mươi năm buồn vui, cùng nhau chung đường bước
Bao nhiêu năm có nhau, tình thắm ta vẫn tươi màu. Bao nhiêu năm kề vai, tình yêu như ngày mới
Lời 2: .Hôm nay bao sướng vui, hạnh phúc ta hứa vun bồi. Hôm nay ta mừng vui, cùng nhau chung đường bước
Hôm nay ta có nhau, tình thắm luôn vẫn tươi màu. Hôm nay vai kề vai, tình yêu ta ngày mới

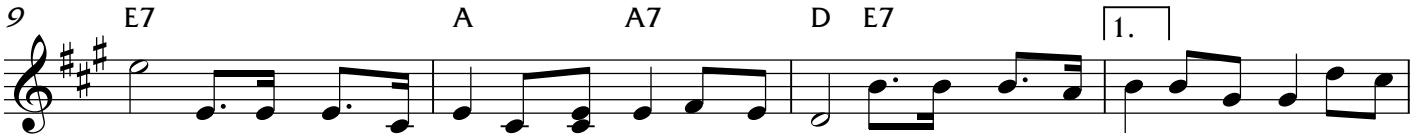

tới. Hai mươi năm người ơi cùng nhau chia xớt ngọt bùi. Hai mươi năm tình ơi, xin cùng gìn giữ cho
cưới. Như hoa không tàn phai dù đường đi lắm chông gai! Bao nhiêu năm tình . . . . . .
tới. Hôm nay hỡi người ơi, cùng nhau chia xớt ngọt bùi. Hôm nay say tình ơi, xin cùng gìn giữ cho
cưới. Như hoa không tàn phai, dù đường đi sẽ chông gai. Hôm nay bao mừng . . . . . .

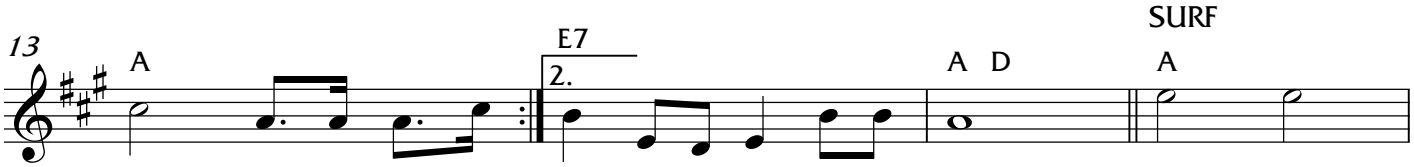

nhau. (Bao nhiêu năm có...)
. . . .ơi, tình còn đẹp mãi lứa đôi. Mãi mãi,
nhau. (Hôm nay ta có...)
. . . .vui, tình còn đẹp mãi lứa đôi. Mãi mãi,

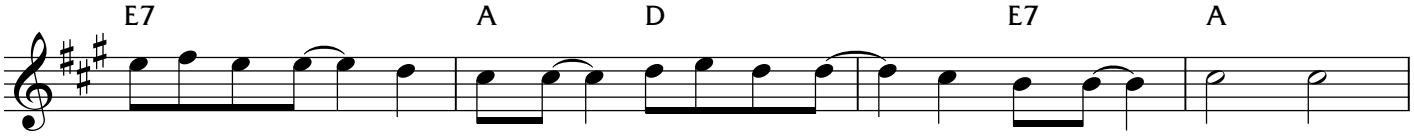

ta mãi yêu nhau như ngày đầu. Ta mãi trao nhau những ngọt ngào. Vẫn vẫn,
tha thứ cho nhau nếu giận hờn, âu yếm cho nhau thêm mặn nồng. Vẫn vẫn,

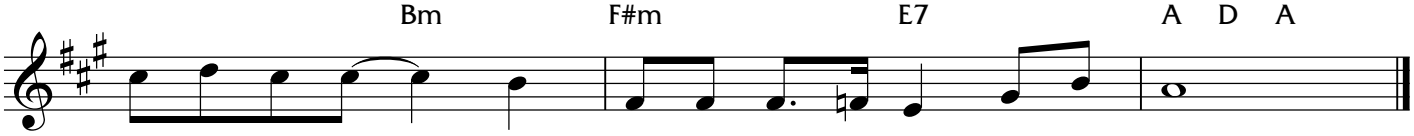

ta vẫn bên nhau chung cuộc đời cho dù thời gian cứ trôi.
tay vẫn trong tay yêu cuộc đời cho dù thời gian cứ trôi.