Trên đỉnh đồi Can-vê

Nguyên Phong

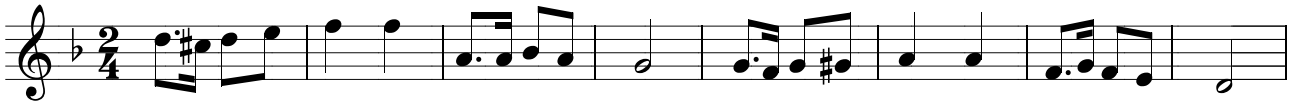

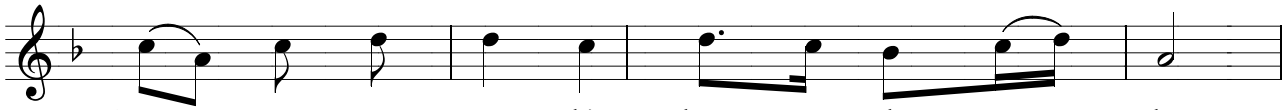

1.Xưa trên Can - vê nhìn thân con nhuộm máu đào.
2.Xưa trên Can - vê nhìn con nát tan cõi lòng.
3.Nay dâng thánh lễ đoàn con xin hiệp với Mẹ.

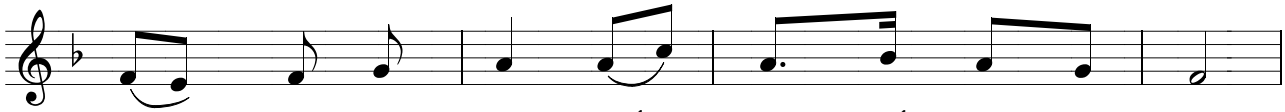

1.Lòng Mẹ đau đớn xiết bao, suối lệ tuôn trào.
2.Đòn roi xé nát xác thân đớn đau muôn phần.
3.Tưởng niệm khi xưa Chúa thương chúng nhân tội tình.

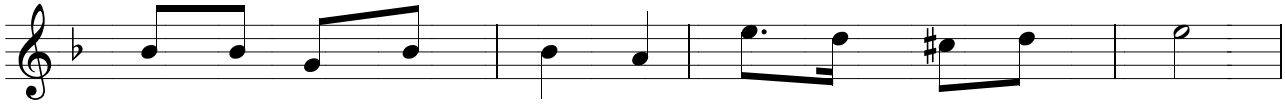

1.Tâm tư ngợp thương đau, Mẹ đã thông phần với Chúa.
2.Ôm con Mẹ trong tay, nhìn con Mẹ càng tê tái.
3.Hy sinh chịu thương đau, chuộc lỗi cho toàn thế giới.

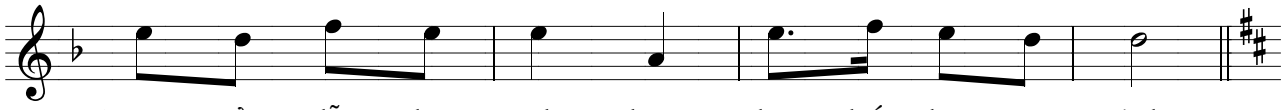

1.Dâng của lễ hy sinh, chuộc cho thế nhân tội tình.
2.Trên đồi vắng Can - vê, hoàng hôn tím loang một chiều.
3.Mong của lễ con nay, được Cha xuống ơn tràn đầy.

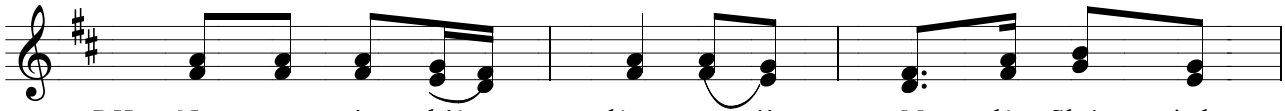

ĐK: Nay con xin hiệp dâng với Mẹ lên Chúa tình

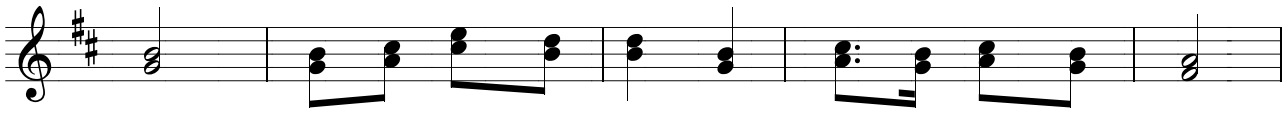

yêu. Tận hiến trót tâm tư hồn thơ mục nát tiêu điều.

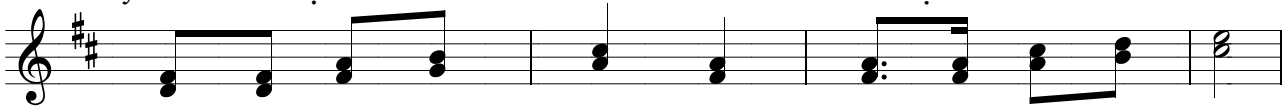

Nguyện Mẹ dâng lên Chúa lời cầu đoàn con tha thiết.

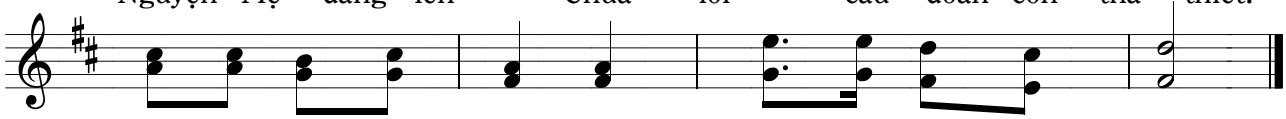

Xin cho được thông phần cùng với lễ dâng toàn thiêu.