CHÚA BÊN CON

Ý TV 90,1-2,10-15

Vinam

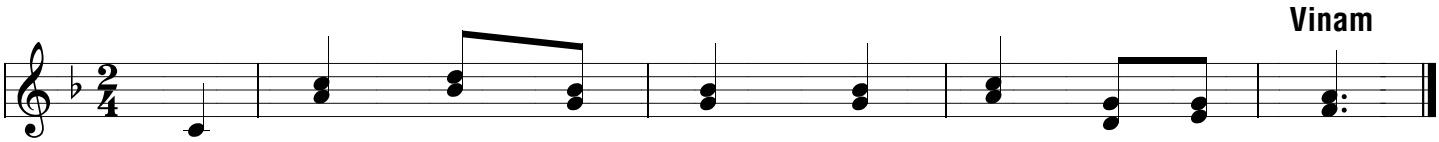

ĐK. Lạy Chúa ! Lúc ngặt nghèo, Xin Chúa ở kề bên.

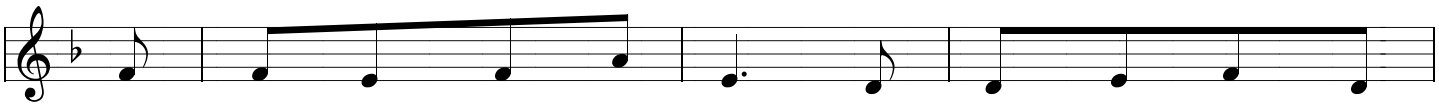

1.Ai nương tựa nơi Chúa Trời, tìm về nương bóng trong
2.Tai ương hiểm nguy sá gì, đôi chân vững bước trên
3.Ai đi cùng Ta sớm chiều, Ta luôn cứu lúc ngặt

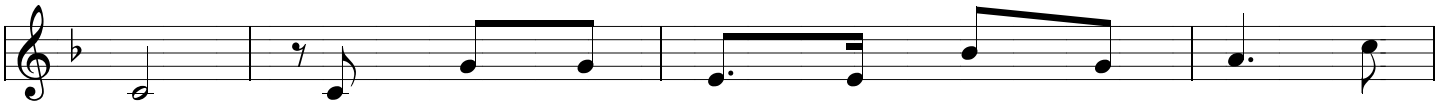

1. Người. Hãy thân thưa rằng: Lạy Chúa Trời con ! Chốn
2. đường Bàn tay Thiên Thần gìn giữ bạn đi. Rắn
3. nghèo. Nào ai tin và thành kính cậy trông; Những

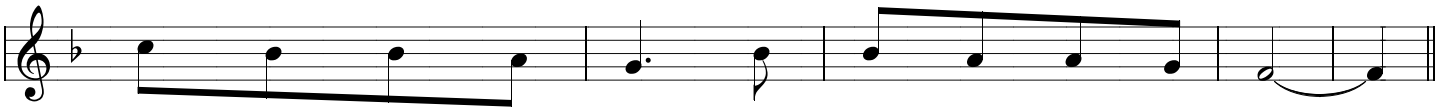

1. Thánh cho con nương mình, chiến luỹ che thân an bình.
2.rết, lang beo thét gầm; vẫn cứ an tâm vững lòng.
3.lúc gian nguy cơ cùng, đã có Ta ngay bên lòng.